



耕そう、大地と地域の未来。

みのり

5

No.327

2021.5



新しい夢 **どんだん**

育てよう明日を

JAグループ鹿児島



鹿児島きもつき

<http://www.ja-kagoshimakimotsuki.or.jp/>



みんなのよい食プロジェクト

茶生産の安全と繁栄を祈願



玉串を奉納する松ノ下会長ら

錦江町たしろ茶業振興会は4月6日、同町の記念碑前で令和3年度「献茶祭」を開きました。

同振興会の生産者やJA田代支所の小瀨支所長など関係者ら約10名が出席。生産の安全と繁栄を祈願し、玉串を奉納しました。

同振興会では令和3年度、生産者13戸で約7・2畝の茶を栽培。勉強会や生産対策会を通して、生産管理などの改善に取り組み、日本版農業生産工程管理（JGAP）の認証取得を目指しています。

松ノ下広和会長は「今年度産も良質な茶が仕上がっているが、消費低迷が続く、農家経営を圧迫している。

少しでも高値の取引を期待する」と語りました。

女性部通常総会・軽やかに体操

JA鹿児島きもつき女性部は4月15日、JA本所で第28回通常総会を開きました。新型コロナウイルス対策の為、例年より出席者を約70名削減。支部の役員ら37名が出席しました。

昨年度の活動報告や収支決算、今年度の活動計画など全ての議案が承認されました。

活動計画では、JAグループが取り組む「健康寿命100歳プロジェクト」の一環で、JA介護予防運動「JAてんとつムシ体操」、「JAみつばち体操」の普及・実践を掲げました。出席した役員らは、会議後に体操の基本動作を再確認しました。

同女性部の新村和子部長は「昨年



体操の基本動作を確認する出席者ら

はコロナ禍で活動がほとんどできなかった。今年は、感染対策等に留意しながらさまざまな活動に取り組みたい」と意気込みました。

LA新体制スタート

JA共済部は4月9日、令和3年度ライフアドバイザー（LA）の進発式を開きました。LAは、利用者とJA、JA共済をつなぐ重要な役割を担う職員。

今年度は23名が、利用者の利便性向上を目指し、管内を担当エリアに分けて、組合員、地域住民のライフプランに合った仕組みを提案していきます。



進発式に出席した役員ら

第28回 通常総代会について

令和3年5月27日(木)

と き：午前9時30分～

ところ：JA本所3F 大ホール

新型コロナウイルス感染拡大防止の観点から、例年より規模を縮小した形で実施いたします。

自己改革スタンプの見方



所得向上

農業生産の拡大

地域の活性化

JA鹿児島きもつきは、「農業者の所得増大」「農業生産の拡大」「地域の活性化」という3つの基本目標を柱に、自己改革に向けて取り組んでいます。

記事にある自己改革スタンプは、その内容が、自己改革のどの基本目標に向けた取り組みであるかを表わしています。

除草剤キャンペーン2021

期間限定!
大幅値下げ!!

各支所購買窓口でキャンペーン実施中! 期間:5月31日(月)まで、購入はお早めに!

単価はすべて税込価格となっております。

<p>ラウンドアップ <small>MAXXLOP</small></p> <p>根まで枯らす!</p> <p>500ml ¥1.815</p> <p>1L ¥3.399</p> <p>5.5L ¥9.980</p>	<p>ザクサ 液剤</p> <p>雑防除雑草を長く抑える!!</p> <p>根まで枯らさないタイプ</p> <p>500ml ¥1.991</p> <p>2L ¥6.556</p> <p>6L ¥17.556</p> <p>10L ¥28.666</p>	
<p>ブリグロックスL</p> <p>散布翌日から効果が見える!</p> <p>1L ¥1.353</p>	<p>タッチダウンiQ <small>グリホサート</small> の力で 素早く! 2ヶ月! 根まで枯らす!</p> <p>500ml ¥1.563</p> <p>1L ¥2.674</p> <p>5L ¥9.680</p>	<p>デュアルゴールド</p> <p>雑草の発生を抑制する!</p> <p>250ml ¥2.574</p>
<p>ナブ 乳剤 <small>イネ科雑草にはコレ!</small></p> <p>500ml ¥2.453</p> <p>2L ¥9.361</p>	<p>シンバングリスター</p> <p>低価格で根まで枯らす</p> <p>500ml ¥671</p> <p>5L ¥6.204</p>	<p>バスタ</p> <p>根まで枯らさないタイプ</p> <p>500ml ¥1.991</p> <p>1L ¥3.630</p> <p>5L ¥14.982</p>

J A に対してのご意見やご要望等をお聞きします。

- ◆新型コロナウイルス感染の再拡大とともに変異株が急増しており、本県においても、発生件数が各地域で確認されている状況となっております。
- ◆今年も **集落座談会** を開催する予定でありましたが、未だ感染リスクが高いことを懸念し、開催を中止することとなりました。
また、**第28回通常総代会** も規模を縮小しての開催となりました。
- ◆以上のことを踏まえ、今回、組合員の皆様の意見を事業運営に反映するため、当 J A に対する **ご意見やご要望等** をお聞きかせ願いたいと存じます。

つきましては、J A 広報誌に折込みの用紙に必要事項をご記入の上、**5月31日(月)まで**にお近くの J A 支所窓口へお渡しくださいますよう、お願い申し上げます。



新型コロナウイルス感染症に備えて
～一人ひとりができる対策を知っておこう～

首相官邸ホームページで新型コロナウイルス感染症の最新情報を確認できます→



AI Hospital 内閣府 戦略的イノベーション創造プログラム
人工知能アバターを利用した
新型コロナウイルス感染症の
相談補助システム [こちらからアクセス](#)



もし、明日入院することになってもお金の備えは万全ですか？
新型コロナウイルス感染症や運動中のアクシデントなど、
病気やケガは、いつ・どこで・だれが発症(受傷)するかわかりません。

あなたの**医療保障**は
“**あんしん**”が
一緒に**チェック**
してみませんか？



Start!



Q.1

医療保障に加入している



Point!

病気やケガへの備えについて、
早めのご検討をおすすめします！

⇒医療保険・医療特約の世帯加入率は**88.5%**です。

※出典:(公財)生命保険文化センター「平成30年度生命保険に関する全国実態調査」より



Q.2

日帰り入院や1泊2日等の
短期入院も支払対象となる



Point!

入院日数が短期化していますので、
保障の見直しをおすすめします！

⇒入院患者の**42.1%**が**5日以内**、**61.2%**が**10日以内**に退院しています。

※出典:厚生労働省「平成29年度患者調査」より



Q.3

短期入院でもまとまった
お金を受け取れる



Point!

入院中の治療費や雑費に加え、入院前後の検査・通院費なども
かかるため、一時金で受け取れる医療保障をおすすめします！

⇒入院日数が短期化していても、
国民1人あたりの医療費は**年々増加**しています。

※出典:厚生労働省「平成30年度国民医療費の概況」より(平成元年度160.1千円、平成30年度343.2千円)

受け取れる**金額・回数**と保障の**期間**などを
確認しておきましょう！

JAの医療共済が
生まれ変わりました！

浜辺美波さんと萩原利久さんが
出演の解説動画はコチラ→



JA共済

JA園芸農産部よりお知らせ

令和2年産早期米最終精算について

令和2年産早期米の販売が終了し、皆さまへ追加金をお支払いすることができました。

令和3年産につきましても、有利販売に努めてまいりますので、出荷契約・米の出荷をよろしくお願いたします。

令和2年産 早期一般米

(単位：円/30kg)

区分	品種	1等	2等	3等	規格外	期間
主食用米	早	7,300 (7,614)	7,100 (7,414)	6,800 (7,114)	5,500 (5,814)	~7/31
		6,800 (7,114)	6,600 (6,914)	6,300 (6,614)	5,500 (5,814)	8/1~
	中期	イクヒカリ なつほのか	6,700 (7,014)	6,500 (6,814)	6,200 (6,514)	5,500 (5,814)
加工用米		3,000 (4,245)				—

(上段：仮渡金、下段：()内は最終精算金額)

- 一般米の追加金額は、314円/30kgとなりました。
- 加工用米の追加金額は、1,245円/30kgとなりました。

参考 令和元年産 早期一般米

(単位：円/30kg)

区分	品種	1等	2等	3等	規格外	期間
主食用米	早	7,300 (7,680)	7,080 (7,460)	6,730 (7,110)	5,500 (5,880)	~8/4
		6,800 (7,180)	6,580 (6,960)	6,230 (6,610)	5,500 (5,880)	8/5~
	中期	イクヒカリ なつほのか	6,700 (7,080)	6,480 (6,860)	6,130 (6,510)	5,500 (5,880)
加工用米		3,000 (4,022)				—

(上段：仮渡金、下段：()内は最終精算金額)

令和3年産でん粉原料用かんしょを生産・出荷される皆様へ

でん粉原料用かんしょの出荷は、申請・売渡契約の手続きが必要です。
手続きがない場合は、国の交付金を受け取ることができません。
 (でん粉原料用かんしょの価格は、主に国の交付金で構成されています。)

■ 例年、作付けをされている方や新規で作付けされる方、過去に栽培していても本年度に再開される方も、新たに手続きが必要です。

令和3年産でん粉原料用かんしょ基準価格

- ・ 国交代金 27,660円/ト
- ・ 原料代 10,143円/ト
- 合計 37,803円/ト (昨年より1,196円引き上げ)

作付け・出荷を予定されている方は、
お近くのJA営農担当部署までご連絡ください。

でん粉原料用かんしょ 売渡契約スケジュール (予定)

4月下旬
 事前申請書送付 (5月中旬まで)

6月上・中旬
 審査申請契約書締結 (各支所開催)

6月30日
 売渡契約 最終日

※ 事前申請や申請・売渡契約の連絡は、
 JAより各生産者へご連絡致します。

本部長のご紹介

広範囲かつ高度化・複雑化する業務を、的確・迅速に対応し、業務間の調整機能強化を図るため、4つの本部を設置し、本部長として参事が着任しました。



経営企画本部長
小島 久幸



畜産飼料本部長
久木田 春一



金融営業本部長
北迫 透



園芸購買本部長
宮後 哲也

支所長のご紹介

4月1日の定期異動に伴い、新たに6名の支所長が配属となりました。今後ともよろしく願い申し上げます。

中部 ブロック



ブロック統括支所長
鹿屋支所
四元 敏郎



大始良支所
松元 昭作



東部支所
上籠 真



垂水支所
迫田 義明

東部 ブロック



ブロック統括支所長
東串良支所
白濱 浩幸



串良支所
南 正隆



高山支所
満留 光秋



内之浦支所
吉留 圭一郎

南部 ブロック



ブロック統括支所長
根占支所
日高 隆

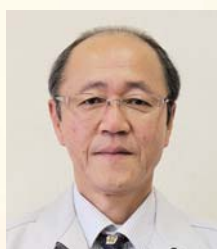

大根占支所
牧原 勝郎



田代支所
小濱 光久



佐多支所
中村 文作

退職者・再任用者のご紹介

【退職】

組合員の皆さまや役職員等多くの方々に支えられ、退職の日を迎えることができました。誠にありがとうございました。

川畑 敏朗（前・垂水支所長）

鶴留 成人（前・本所養豚課次長）



【再任用】

定年を迎えましたが、これからもチームきもつきの一員として、専門業務や後輩職員の育成に努めてまいります。引き続きよろしくお願ひ申し上げます。

迫田 義明（前・本所金融部長）垂水支所長

松元 昭作（前・本所園芸農産部長）大始良支所長

井手 彰（前・本所肉用牛課主任）本所肉用牛課

柿元 陽子（前・本所肉用牛課主任）本所肉用牛課

新採用職員のご紹介

新採用職員9名が当JAに入組しました。4月1日に入組式を行い、JA役席者ら約40名が見守る中、下小野田組合長が辞令を手渡し、激励しました。



中部ブロック
畜産課

かんだ ともや
神田 友彌

出身地：鹿屋市
趣味：ドライブ
犬と散歩

高校、大学で学んだ事を活かし、また、今まで以上に知識を深め、地域に貢献していきたいです。



畜産部
肉牛課

たちぎこ こうへい
立迫 光平

出身地：東串良町
趣味：ランニング

これから牛のことについて色々と学んでいこうと思っています。県下周駅伝なども走るのでがんばります。



中部ブロック
金融共済課

さかした
坂下 みゆり

出身地：鹿屋市
趣味：音楽を聴く
こと

当JAの一員としての自覚を持ち、一日でも早く業務内容を覚えて地域に貢献ができるように頑張ります。



中部ブロック
金融共済課

とくしげ ねね
徳重 寧々

出身地：垂水市
趣味：歌うこと

これまで培ってきた経験やスキルを活かしながら、自分の役目を全うし、JAに貢献していきたいです。



大始良支所
営農購買チーム

こだま いぶき
児玉 芽輝

出身地：鹿屋市
趣味：読書
スポーツ

分からないことばかりですが、自分のできることを精一杯頑張ります。



東串良支所
営農購買チーム

ながせ しゅうや
永瀬 修也

出身地：東串良町
趣味：野球・釣り

1日でも早く仕事を覚えてJA鹿児島きもつきの力になれるように頑張っていこうと思います。



南部ブロック
畜産課

こいそ けんた
小磯 賢大

出身地：大崎町
趣味：邦画鑑賞
ソフトボール

新規採用されました。来年開催される鹿児島全共に向けてがんばりたいです。



田代支所
営農購買チーム

はらくち えいゆう
原口 英悠

出身地：吾平町
趣味：e-sports

まずは仕事内容を覚え、農家さんに顔を早く覚えてもらえるように頑張ります。

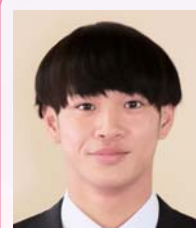

購買部
総合MC

にしかわ けいと
西川 溪翔

出身地：鹿屋市
趣味：カラオケ
釣り

分からないことが沢山ありますが、みなさんの力になりますように頑張ります。よろしくお願ひします。

フレッシュ通信



J A 女性部フレッシュ通信は 4月5日、「ネイルアート」「タマネギドレッシング作り」を実施、部員7名が参加しました。ネイル講師はネイルサロン Bloomin の上栖舞子さん。基本的なネイルケアについて学びました。

ネイル講習の後は、参加した部員らで「タマネギドレッシング」を作りました。参加者は「簡単につくれるし、無添加なので安心して子どもに食べさせられる」と語りました。5月は、「ベジタブルカービング」を予定しています。

おじやんせ通信



いきいき部会鹿屋支部は 4月7日古江西小島公民館でおじやんせ(ミニデイ)を開き、5名が参加しました。

今回は「ぬりえ」で5月と6月のカレンダーを作りました。5月は、「このぼりか」「かぶと」、6月は「かえる」「あじさい」を参加者を選んでもらいました。「やっばり5月はこのぼりだよね」「6月はかえるかな?」と言いながら色塗り。个性的でかわいいカレンダーが仕上がりました。

昼食には、春キャベツのチキンカレー、春キャベツとにんじんのコールスローサラダを作って食べました。「カレーは久しぶりだからうれしい」「サラダもさっぱりしておいしい」と大好評。とても楽しい雰囲気でした。

J A 女性部・高齢者助け合い組織活動に関するお問い合わせは
J A 本所 広報課 0994-4210096まで

ここがオススメ!



本所 金融部
金融課 課長

荒平 美佐子さん

J A 職員が「家の光」を読んで、 気になる記事をご紹介します!

家の光5月号別冊付録「ヘルシー食材をもっとおいしく 保存版 おさかな料理帖」をオススメします。

みなさんは、お魚料理食べていらっしゃいますか?

魚料理というと、スーパーから買ってきたお刺身や焼き魚、たまに煮付けを作りますが、レパートリーが少ないのが悩みの種です。また、いざ魚をおろすと、面倒くさかったり、においが気になったりしますよね。

この付録では、そんな悩みへの対処の仕方や魚のおろし方、新鮮な魚の見分け方や保存方法など、基本的なことがわかりやすく書いてあるうえ、レシピもたくさん載っていて、とても参考になります。

皆さんも魚をおいしく食べて免疫力をアップさせ、生活習慣病の予防に役立てましょう。



5月号定価 922円(税込)
定期購読 9,411円(税込)
※9月号開始～翌年8月号まで

「家の光」のお問い合わせは、お近くの J A 窓口 または J A 本所 広報課 TEL 0994-42-0096 まで

イベント情報

(一部変更になる場合があります)



5月20日(木) 子牛せり市 (～22日まで)

5月27日(木) 第28回通常総代会



【売却のみ】

子牛セリ市成績表

(単位: 頭・円) 価格は税抜き

項目	地区	鹿屋	垂水	串良	東串良	高山	内之浦	大根占	根占	田代	佐多	JA全体
総頭数		238	36	316	134	126	22	61	92	41	50	1,116
めす	頭数	105	18	147	62	54	8	31	40	18	19	502
	最高	1,262,000	938,000	2,503,000	847,000	821,000	844,000	1,051,000	774,000	1,252,000	934,000	2,503,000
	最低	527,000	500,000	410,000	204,000	583,000	652,000	602,000	550,000	576,000	615,000	204,000
	平均	715,105	709,000	709,218	706,435	704,981	755,750	720,742	683,350	716,222	718,789	709,647
去勢	頭数	133	18	169	72	72	14	30	52	23	31	614
	最高	1,154,000	1,138,000	1,220,000	1,363,000	1,232,000	915,000	1,005,000	1,009,000	960,000	1,176,000	1,363,000
	最低	585,000	657,000	421,000	555,000	453,000	725,000	652,000	653,000	633,000	601,000	421,000
	平均	829,511	834,722	822,148	799,000	808,444	835,143	822,633	814,635	816,043	830,194	819,651
総平均		779,038	771,861	769,614	756,172	764,103	806,273	770,852	757,554	772,220	787,860	770,169
前月比		53,510	-8,602	47,026	39,022	47,906	58,606	72,896	13,354	57,006	58,349	43,933
平均体重雌		286	280	278	280	275	285	283	288	270	282	281
// 去勢		319	315	311	302	308	311	322	320	307	315	313
総平均体重		305	297	296	292	294	302	302	306	291	302	298

子牛セリ種雄牛別成績表

種雄牛名	めす		去勢		合計	
	頭数	平均	頭数	平均	頭数	平均
安亀忠	153	706,895	126	816,175	279	756,247
華春福	133	716,278	106	856,670	239	778,544
若百合	122	711,180	105	815,686	227	759,520
喜亀忠	93	700,591	92	802,250	185	751,146
華忠良	78	705,538	76	802,118	154	753,201
秀幸福	57	695,211	72	803,097	129	755,426
美国桜	12	734,833	15	826,533	27	785,777
第7勝系	7	699,571	12	790,750	19	757,158
金吉幸	7	694,286	7	811,143	14	752,715
益華福	7	687,857	5	840,400	12	751,417
隆安国	9	713,333	0	0	9	713,333
隆之国	3	654,333	5	807,000	8	749,750
金友幸	3	711,000	5	826,000	8	782,875
百合愛	0	0	5	758,400	5	758,400
紀多福	2	772,000	3	913,333	5	856,800

〈JA畜産部から〉

4月子牛セリ市については、新型コロナウイルス感染が全国の都市部を中心に再び拡大している中での開催となりましたが、年末出荷を想定した素牛の導入時期ということもあり、購買者の導入意欲も高く、平均価格は851,832円(税込)と前月比▲51,035円となりました。

県内においても、新型コロナウイルスの感染が継続発生しております。こまめに手洗いうがいを中心に、日々の飼養管理に努めましょう。



こんにちはAコープです!

地産地消 鹿児島を食べて応援!

春のたわわ祭り

2021年3月18日~21日 開催いたしました!

生産者の皆様には、新鮮な野菜・果物をたくさん出荷いただきました!

また、県下13JAより「自慢の逸品プレゼント!」企画を実施。全店舗で10,294通の応募がありました。JA鹿児島きもつきより、辺塚だいたい氷結と旬の「野菜・果物」セットを送っていただきました。

JA鹿児島きもつき



※写真はイメージです。

辺塚だいたい氷結(6本) & 農産物詰合せ



にこだわった商品をお届けします。

JA・Aコープ ネットスーパー



お希望のお届け先へお届けします。

入会金・年会費は無料。詳しくは、ホームページをご覧ください。下記までお問い合わせ下さい。

Aコープ鹿児島企画部企画課

TEL 099-284-8665



進めよう! 国産消費国産



国民が必要とし消費する食料は、できるだけその国で生産



【今回のテーマ】

食料自給率
38%で大丈夫?

日本で必要とする食料を、いつまでも外国から輸入できるとは限りません。食料自給率を高める必要があります。

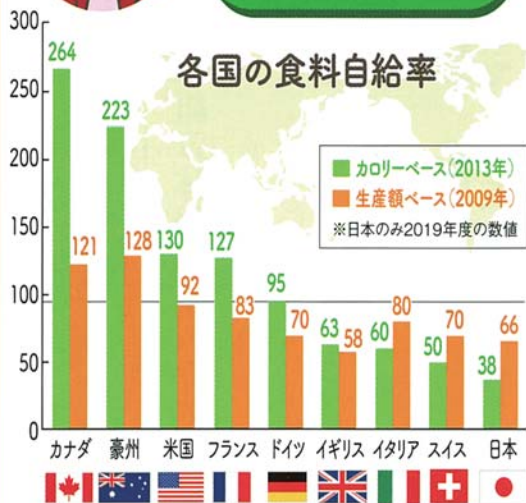

出典:農林水産省「食料需給表」、FAO「Food Balance Sheets」等を基に農林水産省が試算(アルコール類等は含まない)

食料自給率向上のために

1. 「いまが旬」の食べものを選びましょう
2. 地元でとれる食材を日々の食事にかきましょう
3. ごはんを中心に、野菜をたっぷり使ったバランスのよい食事を心がけ、しっかり朝ごはんを食べましょう
4. 食べ残しを減らしましょう
5. 自給率向上を図るさまざまな取り組みを知り、試し、応援しましょう

日本の食料自給率は2019年度、カロリーベースで38%。先進国の中で最低で、食べものの多くを外国に頼っています。一方、コロナ禍で自国の需要を優先させて食料輸出を制限した国もあります。

2030年度までに政府は食料自給率を45%まで上げる目標を設定しました。食料自給率を上げるには、農業者数や農地面積を増やし、消費者が国産食材を積極的に選んで農家を応援するなど、国民が力を合わせて取り組んでいくことが大切です。

農林水産省「フード・アクション・ニッポン」から抜粋



耕そう、大地と地域のみらい。



THE JAPAN AGRICULTURAL NEWS
日本農業新聞
www.agrinfo.co.jp

常に農家の幸せを
第一に考えた報道により、
日本の食と農を応援します。

知る、活かす、つなぐ〜JAグループ情報共有運動

月額購読料：1カ月 2,623円(税込)
購読のお申し込みは、お近くのJA窓口まで

農業資金はJAバンクへ!

対象資金の融資を受けられる方に、
保証料を全額助成します。

〈対象資金〉

- ・ 農業近代化資金
 - ・ アグリメイク資金
- のいずれか



〈申し込み対象者〉

認定農業者、認定新規就農者、集落営農組織、
一定の条件を満たす農業者など

※原則、無担保・無保証人で

ご利用いただけます。

詳しくは、お近くのJAでお尋ねください。

頭の体操！ クロスワードパズル



二重マスの文字をA～Eの順に
並べてできる言葉は何でしょうか？

出題●ニコリ

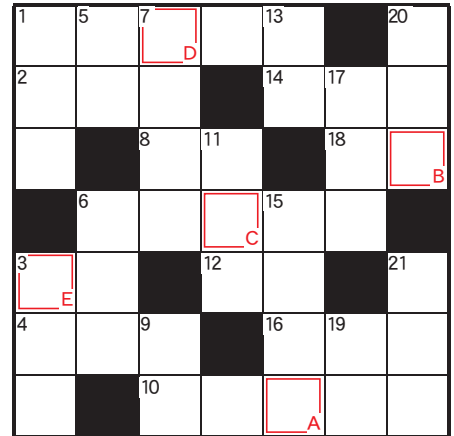

↓ タテのカギ

- ① カメが日なたで——干しをしている
- ③ 漢字で書くと雲雀。空高くさえずる野鳥です。あげ——、——笛
- ⑤ 砕けて石や砂になります
- ⑥ 突然風船が——した
- ⑦ 種、稲、穂に共通の部首
- ⑨ 5月の第2日曜日は——の日です
- ⑪ 和服の袖の下に垂れた部分
- ⑬ 物質の性質や干しの動きなどを学びます
- ⑮ 胴が太いへびのような形をしているという、幻の生物
- ⑰ 二輪車のことですよ
- ⑲ 奈良や京都のように昔、都が置かれていた場所
- ⑳ 中国に次いで人口の多い国
- ㉑ 紳士服——は4階でございませす

→ ヨコのカギ

- ① 5月の空を泳ぎます
- ② ポカポカ陽気の日には脱いで腕に掛ける人も
- ③ 魚の胸や背、尾などのヒラヒラ
- ④ 『トッカータとフーガ』を作曲しました
- ⑥ 柱や立ち木の間にっして使う寝具
- ⑧ トマトの実の食べない部分
- ⑩ バラは「愛」や「美」、アヤメなら「朗報」「希望」など——を買って家を建てた
- ⑭ リュックやトランクもこれの一種
- ⑯ ゴールまで——5kmですよ
- ⑳ ツルベを下ろして水をくみます

3月号の答え

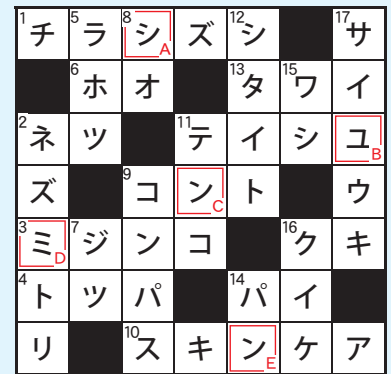

解答

シ
ユ
ン
ミ
ン

クロスワードパズルの答え (2021年5月号)



63円切手を貼って郵送するか、
切手を貼らずにJA支所窓口へご持参ください。

氏名			年齢
			歳
住所			最寄りのJA
			支所
電話番号	— —		
今月号の気になった記事 (感想)			

クロスワードパズルプレゼントの応募について

〈必ずお書きください〉

- ① 氏名、② 年齢、③ 住所、④ 最寄りのJA、⑤ 電話番号、⑥ 記事の感想

〈締め切りについて〉

地域によって、本誌がお手元に届く日が異なるため、応募締め切り日は設けておりません。次号が届くまでを目安にご応募ください。



- 前原 沙織さん (大始良)
平野 津美子さん (串良)
原口 和代さん (大根占)
石川 富代子さん (佐多)
楠木 スミエさん (垂水)

- ニンジンの収穫作業の様子。手で1本1品抜かれているって頭が下がります。しっかりと食べさせてもらいます。ありがとうございます。(根占・70歳)

- 普段何気なく食べているものそれぞれが、農家の皆様の努力の結晶ですね！



- 鬼は外コロナも外。世の中コロナでゆれ動いています。明るい日々が一日も早く訪れてほしいですね。

(東串良・85歳)

- 福は内！ 地域の皆さまが元気になるよう、努力してまいります！

