 大地がくれる絆を、もっと。

みのり

5

No.291

2018.5



 育てよう明日を
JAグループ鹿児島

 鹿児島きもつき
<http://www.ja-kagoshimakimotsuki.or.jp/>



春バレイショ出荷ピーク



「なんぐう地区のバレイショ」の収穫
(根占地区)

かごしまブランドに指定されている「なんぐう地区のバレイショ」の出荷がピークを迎えています。

同地区産のバレイショは、163畝を約440名で栽培しています。

例年は2月下旬に佐多地区から収穫が始まり、地区を北上しながらリレー出荷されますが、平成30年産は定植時の長雨や、その後の日照不足、寒波の影響などで生育が遅れ、前年より10日ほど遅いペースで出荷が進んでいました。

JA根占支所によると、「遅れていた収穫も生産者の協力で順調に集荷が進み、4月中下旬に出荷ピークを迎えた。前年に比べるとやや収量は少ないが、品質は良好。」とい

は少ないが、品質は良好。」とい

3月12日には、なんぐう地区ばれいしょ部会の持留秋男会長やJA役員らが、本県と宮崎県の市場を訪問し、販売促進を行いました。また23日には、同部会の代表者とJAの下小野田組合長らが、東京や大阪の市場を訪問し、販売強化に向けて、市場関係者らと意見交換をしました。

「茶美豚」もっと知って

肝属茶美倶楽部は3月20日、ブランド豚肉「茶美豚(ちゃーみーとん)」の消費拡大を目的に、管内のAコープ2店舗でPR活動を行いました。

茶美豚は、緑茶由来のカテキンやサツマイモなどを飼料に使った豚肉で、普通の豚肉と比べて、ビタミンEや、旨み成分であるイノシン酸を多く含みます。

PR活動には、茶美豚の生産者やJAなど約20名が参加。茶美豚のモモ肉とバラ肉約15kgを炭火で焼いた「ココロ焼き」に調理し、2店舗の来店客に振舞いました。茶美豚についてもっと知ってもらおうと、手作りのパンフレットも配りました。

試食した来店客は「特に脂身が



「茶美豚」をPRする生産者ら(Aコープ大始良店)

あつさりしておいしい。地元で育てた豚なら安心して食べられる」と喜びました。

同部会の小牧勉さんは「消費者の中には、すでに茶美豚のファンも多いが、生産者が自ら消費者にPRすることで、さらに安心・安全な豚肉ということを知ってもらえた」と手応えを語りました。

JA女性部総会を開く

JA鹿児島きもつき女性部は4月17日、JA本所で第25回通常総会を開き、各支部の部員やJA役員ら約130名が出席しました。



表彰された各支部の代表者ら



あいさつする新村部長

今年度は、①仲間づくり、②食と農を基軸とした活動、③住みよい地

域社会づくりの3つを重点活動項目に掲げ取り組みます。会では、平成29年度に同女性部で共同購入品の積上率、ならびに愛用率を評価し、最優秀賞に根占支部、優秀賞に佐多支部、鹿屋支部、東串良支部が表彰されました。また、組織の活動報告や監査報告、役員改選が行われ、部長は鹿屋支部の新村和子さん、副部長は東串良支部の福岡恵子さんが選任されました。

特産をテレビ番組でPR

KKB鹿児島放送で放送中の「MOGUMOGUふぁーむ」幸せうまかごはん」。

番組が、3月14日に高山地区のカラーピーマン、4月5日に根占地区の春バレイシヨを取材しました。

高山地区でカラーピーマンを生産する武田裕史さんは「生産者みんなで情報交換をしながら良い作物を育てている。県内のみなさんにもっと知ってもらい、食べてほしい」とPR。鹿屋市の「義経割烹・きの屋」の高山将士さんが、カラーピーマンを使った料理を披露しました。

また、武田さんは、3月31日に鹿児島市のオプシアミスマミで開かれた番組のイベントでも改めてカラー



ピーマンをPRしました。根占地区のバレイシヨは、生産者の上大川六男さんが出演。「なんぐう地区のバレイシヨは、色白で皮が薄く、甘みがあっておいしい」と魅力を伝えました。さらに、南大隅町の「味の大炮」の神園亮さんが、家庭でもできるバレイシヨを使ったかき揚げを紹介し、上大川さんらと味わいながらPRしました。

◎今回の放送は、番組ホームページでもご覧いただけます。 <http://www.kkb.co.jp/jisya/mogumogu/>

**期間限定！
大幅値下げ！！**

除草剤キャンペーン2018

好評実施中!! 5月31日(木)まで 梅雨前の雑草退治に!

ラウドアップ マックスロフト



葉から吸収し根まで枯らす!

ザクサ液剤



根まで枯らす効果あり!

プリグロックスL



散布翌日から効果アリ

バスタ液剤



長続きする効果が魅力

シンノングリスター



この価格が魅力です!

肩掛け噴霧器 8L



¥1,458

背負い噴霧器 15L



¥4,342

各支所購買窓口へお越しください!

※価格は税込み価格です。

農機大展示会が賑わう

J A 農機がごしまは 4月12日と13日、東申良畜産指導センターで第34回春期J A 農業機械大展示会を開きました。

広い会場内に、最新鋭の大型機械や中古農機、鎌などの小物までが並び、大勢の来場者で賑わいました。鹿屋市から訪れた来場者は「初めて来たが、こんなにたくさん展示されているとは知らなかった。来年は妻や近所の人と一緒に来たい」と語りました。



大型農機を見る来場者ら

1級農機整備士2名が合格



合格証書を手笑顔の山本さんと田布尾さん

購買部総合農機センターの山本佑太さん、田布尾凌平さんから2名が、厚生労働省が認定する農業機械製整備技能検定の1級を取得しました。この資格は、農業機械はもとより、材料や機械要素、安全衛生など幅広い知識が求められます。2名は「学んだことをしっかりと業務に活かしていきたい」と意気込みを語りました。

平成30年度 支所長の紹介

4月1日の定期異動に伴い、3名の新支所長が配属されました。組合員の皆さま、今後ともよろしくお願い致します。

中部ブロック



東部ブロック



南部ブロック



お世話になりました

退職者・帰任者のご紹介(平成30年3月31日付)

組合員の皆様や役職員など多くの方々に支えられ、無事に定年退職を迎えることができました。

振り返ると様々な思い出が懐かしく甦ります。長い間、誠にありがとうございました。

定年退職者 (写真は左から)

- ◆下大園 親美 (前・共済部長)
- ◆尾曲 達矢 (前・債権対策部次長)
- ◆哥丸 真一 (前・畜産戦略事業部 業務課長)
- ◆東二町 清美 (前・東申良支所 園芸農産課長)



帰任者 (写真は左から)

- ◆田中 省吾 (前・地域みらい開発部次長) 鹿児島県信連に帰任。
- ◆石野 淳弘 (前・畜産部肉用牛課) 鹿児島県経済連に帰任。



ありがとう
ございました!!

再任用者の紹介

定年を迎えましたが、これからもチームきもつきの一員として、専門業務や後輩職員の育成に努めます。引き続き宜しくお願い致します。

- ◆白川 裕美 (前・園芸農産購買担当参事) 園芸農産部に配属。
- ◆石原 健二 (前・監査室長) 田代支所 渉外担当に配属。
- ◆浮津 真澄 (前・根占支所 購買課長) 佐多支所 渉外担当に配属。
- ◆家村 幸一 (前・大根占支所 渉外担当) 大根占支所 渉外担当に配属。

よろしくお祈いします!!

新採用職員のご紹介

4月2日、平成30年度新採用職員9名の入組式をJA本所で開きました。新採用職員の保護者やJA役員ら約50名が見守る中、下小野田組合長が辞令を手渡し、「様々な分野で日本一を目指す職員になって欲しい」と激励しました。



購買部
根占農機センター
したやなぎた みずき
下柳田 瑞貴
出身地：錦江町
趣味・特技：
スポーツ観戦

一日でも早く、組合員の皆様に喜んでいただけるようがんばります!



東部支所
金融共済グループ
はまばた ももか
濱畑 桃花
出身地：鹿屋市
趣味・特技：
バレーボール

分からない事ばかりですが、笑顔と元気なあいさつを忘れずに、一生懸命がんばります!



中部ブロック
畜産課
さめしま ひでひさ
鮫島 英久
出身地：種子島
趣味・特技：
テニス

早く業務を覚え、職場に慣れたいです。組合員の皆様に信頼される職員になります!



東部支所
営農購買グループ
ありま たける
有馬 光
出身地：鹿児島市
趣味・特技：読書

社会人としての自覚と、自分の行動に責任を持って業務に励みます!



東部ブロック
金融共済課
かんだ ともみ
神田 朋美
出身地：鹿屋市
趣味・特技：
読書、散歩

お顔やお名前、業務を早く覚えて、組合員の皆様や先輩方から信頼される職員になります!



東部ブロック
購買課
ひらの にとら
平野 仁虎
出身地：鹿屋市
趣味・特技：弓道

チームきもつきの一員として、一日も早く組合員の皆様に顔を覚えていただき、信頼される職員になります!



高山支所
金融共済グループ
こしま かりん
兒島 夏鈴
出身地：鹿屋市
趣味・特技：
音楽鑑賞

常に笑顔を忘れず、組合員の皆様から信頼していただける職員になります!



大根占支所
金融共済グループ
はらだ やすたか
原田 康孝
出身地：日置市
趣味・特技：
映画鑑賞

資格取得とあいさつを心掛け、一つ一つ、業務を覚えていきます!



田代支所
金融共済グループ
ありま りょうま
有馬 怜眞
出身地：鹿児島市
趣味・特技：
音楽、映画鑑賞

まだ分からない事ばかりですが、笑顔を忘れずに、明るくがんばります!

J Aが消費拡大キャンペーン

当J Aは4月16日から22日まで、出荷最盛期を迎えた管内産の「新茶・新じゃが応援キャンペーン」を実施しました。

平成30年産の新茶や春バレイショは、他産地との出荷が重なるなどして、市場価格が低調にスタート。生産者の経営に大きな打撃を与えることから、新茶や春バレイショの消費拡大を目的に取り組みました。

J Aは、新茶と春バレイショを買い取り、管内や鹿児島市内のAコープ11店舗、管内のJ A—S S 4店舗でもキャンペーンを実施。子牛セリ市3日間の1頭目の購買者へも進呈しました。鹿屋市役所や当J A各支所では、利用者に新茶の試飲をすすめ、春バレイショの配布と同時に、消費拡大の協力を来場者に訴えました。J A園芸農産部の川畑敏朗部長は「生産者が心を込めて育てた作物だから自信を持ってPRした。少しでも生産者の力になりたい」と語りました。

同J Aはさらに、管内の2市4町（鹿屋市・垂水市・東串良町・肝付町・錦江町・南大隅町）と、小・中学校の給食へ春バレイショを提供するための協議を進めています。



来場者に消費拡大を促すJ A職員ら



給油した利用客に消費拡大を促す様子
(J A—S S白崎セルフ)

+ 巡回健診日程 +

月	日	曜	地区	会場
5	28	月	高山	(~29日まで)
5	30	水	内之浦	
5	31	木	串良	平和アリーナ (~6月6日まで)
6	18	月	東串良	東串良町保健センター (~21日まで)

受付時間：午前7：30～

健診内容：特定健診、胃がん検診、腹部超音波検診、骨粗しょう症検診、前立腺がん検診、大腸がん検診、肺がんX線検診

+ 人間ドック日程 +

5月				
日	地区	一般	女性	
10	根占	5		
18	大根占	5		
21	内之浦	4		
22	田代	1	2	

6月				
日	地区	一般	女性	
23	佐多		5	
24	根占	5		
6	根占	5	5	
19	根占	5		
21	佐多	5		
22	串良	10		

お問い合わせはJA本所 企画課 ☎0994-42-0096
または各支所担当者までお気軽にご相談ください。

= 実施中のローン一覧 =

マイカーローン



県下統一キャンペーン

H29年10月2日(月)～H30年5月31日(木)

〈適用金利〉

キャンペーン基準金利 2.1%より、軽減項目 (J A自動車共済会加入など) で利用により、最大引き下げ時 1.4%

住宅ローン



J A独自住宅ローン特別金利キャンペーン

H30年1月4日(木)～H30年6月29日(金)

〈適用金利〉お近くのJ Aでお尋ね下さい。

農機ハウスローン



J A独自キャンペーン

H29年10月2日(月)～H30年5月31日(木)

〈適用金利〉

キャンペーン基準金利 2.0%より、軽減項目 (当J Aからの購入など) で利用により最大引下げ時 1.2% 更に借入金額 100万以上については、J Aバンク利子補給年 1.0%が3年間あります。

※上記の金利については、キャンペーン期間中のみ適用金利です。
※詳細については、J A各支所支店窓口にお問い合わせください。

第25回 通常総代会開催のご案内

平成30年 **5月25日(金)**

とき：午前9時30分～
ところ：鹿屋市文化会館



昨年度の通常総代会の様子

集落座談会について

各地区の集落座談会は、

5月7日(月)～5月11日(金)に行われる予定です。

(※詳しい日程については、各支所よりご案内いたします。)



万一の備えは大丈夫ですか？

労災保険への加入はお済みですか？

労災保険は、労働者のケガや病気・死亡に対する補償制度です。また、加入義務のない自営農業者でも、一定の要件のもとに特別加入という形で労災補償を受けることができます。



補償内容の一例	療養補償給付 療養給付	●農作業事故によるケガや病気を病院等で治療する場合 必要な治療が無料で受けられます。
	休業補償給付 休業給付	●農作業事故によるケガや病気の治療のため労働することができない日が4日以上となった場合 休業4日目以降、休業1日につき給付基礎日額の80%が支給されます。
	障害補償給付 障害給付	●農作業事故によるケガが治った後に障害等級に該当する障害が残った場合 障害の程度に応じた年金または一時金が支給されます。

鹿児島県農協労働保険事務組合



5月に誕生！ 鹿児島厚生連病院 健康管理センターの人間ドックがすごい！

- 人間ドックの検査フロアは男女別になっているので、女性でも安心して検査を受けられます！
- 診断結果が受診当日に医師が説明。検査結果を待つ間はラウンジや休憩室でゆっくりと過ごせます！
- 検査終了後には、展望レストランで桜島を眺めながら昼食を楽しむことができ、メインを魚料理と肉料理から選べます！
(写真は一例です)



■人間ドックに関するお問い合わせは、お近くのJA担当者まで！



J A 女性部根占支部は4月9日、根占支所加工室で家の光料理教室を開き、部員ら10名が参加しました。家の光4月号に掲載された「豆ご飯」や、Aコープマーク新商品の「ほめられ酢」を使った「コンジンスキンピラ」など計4品を作りました。

料理教室は、女性部員が愛読する月刊誌『家の光』をもっと有効活用してもらおうと、昨年10月にスタート。「旬の野菜を使った美味しいレシピが簡単にできる」と参加者に好評です。次回は、6月11日に実施予定です。

おしゃんせ通信



J A いきいき部会は4月16日、第17回通常総会を開き、20名が出席しました。会では、平成29年度の活動報告などを協議。会員数の減少や規模の縮小に伴って本部を解散し、今後は、鹿屋支部と田代支部が独立して、これまで通りのミニデイサービスを継続しくことを承認しました。設立当初から部会を支えた久木田会長と内之浦支部の河野副会長が退任し、「これからも各地域で、いつまでもいきいきとできる活動を届けて欲しい。全体で集まることはなくても、各支部と交流したい」と語り、活動を継続する2支部を激励しました。

J A 女性部・高齢者助け合い組織活動に関するお問い合わせは

J A 本所 企画課 0994-42-0096 まで

ここがオススメ！
家の光

J A 職員が「家の光」を読んで、
気になる記事をご紹介します！



本所
購買部 部長
大津 昭人さん
(4月から着任しました！)

私がオススメするのは、「キューピー野菜の旅」(P34)です。キューピー3分クッキングでおなじみの宮本和秀先生が取材した、垂水野菜振興会の久木田会長夫妻のインタビューが掲載されています。

久木田会長は、土作りから収穫の過程で味わう生産者の苦労や感動、農業の魅力を丁寧に語られています。

地元の生産者が家の光で紹介されたこと、全国に産地としてのPRができたことを大変誇らしく思いました。

皆様もぜひ、読んでみてください。

次回は、鹿屋支所 支所長 前原実幸さんに
オススメ記事を紹介してもらいます！



5月号定価 906円(税込)
定期購読 8,623円(税込)
※9月号開始～翌年8月号まで

「家の光」のお問い合わせは、お近くのJ A窓口 または J A本所 企画課 TEL 0994-42-0096 まで

イベント情報

(一部変更になる場合があります)



5月 7日(月) 各地区集落座談会(～11日まで)

5月 17日(木) 人工授精師会総会

5月 18日(金) 肝属和牛育種組合通常総会

5月 21日(月) 子牛セリ市 (～23日まで)

5月 25日(金) 第25回通常総代会
(鹿屋市文化会館)

6月 1日(金) 年金友の会ゴルフ大会

6月 3日(日) 東串良ピーマン狩り&農業祭
あぐりスクール開校式

6月 18日(月) 子牛セリ市 (～20日まで)

【売却のみ】

子牛セリ市成績表

(単位：頭・円) 価格は税抜き

項目	地区	鹿屋	垂水	串良	東串良	高山	内之浦	大根占	根占	田代	佐多	JA全体
総頭数		280	41	382	140	151	24	78	133	47	80	1,356
めす	頭数	124	20	195	65	77	13	36	65	20	41	656
	最高	1,044,000	843,000	921,000	1,103,000	1,100,000	912,000	890,000	854,000	957,000	1,012,000	1,103,000
	最低	500,000	584,000	297,000	200,000	150,000	616,000	598,000	500,000	561,000	200,000	150,000
	平均	687,669	712,150	668,349	696,338	699,844	720,000	699,028	673,292	710,150	569,659	678,110
去勢	頭数	156	21	186	75	74	11	42	68	27	39	699
	最高	1,217,000	915,000	1,127,000	1,070,000	1,036,000	957,000	1,197,000	1,204,000	1,246,000	1,240,000	1,246,000
	最低	321,000	760,000	30,000	50,000	100,000	757,000	50,000	559,000	672,000	250,000	30,000
	平均	823,269	824,571	750,204	783,800	769,473	862,818	794,452	802,324	853,704	690,282	784,545
総平均		763,218	769,732	709,335	743,193	733,967	785,458	750,410	739,263	792,617	628,463	733,287
前月比		25,076	53,119	3,922	-4,958	7,683	-24,895	19,467	-21,128	61,431	-51,553	6,597
平均体重雌		278	298	276	286	281	280	287	281	283	288	281
〃去勢		322	310	303	310	312	322	313	316	328	315	313
総平均体重		302	304	289	299	296	299	301	299	308	301	297

子牛セリ種雄牛別成績表

種雄牛名	めす		去勢		合計	
	頭数	平均	頭数	平均	頭数	平均
華春福	178	722,287	236	849,097	414	794,575
喜亀忠	115	684,522	147	789,177	262	743,240
秀幸福	75	691,880	99	783,990	174	744,287
若百合	17	704,235	20	803,800	37	758,054
華春久	14	673,143	18	785,667	32	736,438
政忠幸	13	691,615	10	751,300	23	717,565
益華福	10	677,800	11	785,364	21	734,143
直太郎	11	671,727	9	751,889	20	707,800
第7勝系	6	665,167	13	835,077	19	781,421
博中福	13	688,462	4	739,000	17	700,353
第5花国	6	671,833	7	733,429	13	705,000
諒太郎	4	686,000	8	838,875	12	787,917
第2勝王	4	658,500	6	777,167	10	729,700
隆之国	6	695,167	3	801,333	9	730,556
百合久	3	708,667	6	829,667	9	789,333

〈JA畜産部から〉

気候も良くなり、喰い込みのよい時期となりました。4月の子牛セリ市は、前回より高値取引となりましたが、過大牛や過肥牛が散見されました。腹作りをしっかり行い、過肥にならないように気をつけて飼養管理に努めましょう。

また、韓国では口蹄疫の発生が確認されております。衛生管理を徹底し、発生予防対策に万全を期していただくようお願いいたします。

こんにちは！農協の置き薬「クミアイ家庭薬」です

JA鹿児島県経済連



黒酢プラス

10倍希釈 (りんご味)

500ml

1,800円(税抜)

1,000ml

3,200円(税抜)

※この商品は、家庭薬配置員がご自宅まで直接お届けします。

酸っぱいのが苦手な方でもフルーティーでおいしく！

毎日の健康習慣！
大さじ1杯のお酢を摂りましょう！

オリゴ糖 食物繊維 菊イモエキス
ビタミンB2、B6 配合！



クミアイ家庭薬に関するお問い合わせは農協各支所または経済連生活課(099-258-5325)まで

平成30年産でん粉原料用サツマイモの生産・出荷を予定される皆様へ

平成30年産のでん粉原料用サツマイモの生産をされる方につきましては、売渡契約を結ばなければなりません。契約に関しては一定の要件があります。

▼下記のうち、どれか1つでも該当すれば契約できます。

- ①認定農業者又は、新規就農者。
- ②収穫面積（サツマイモ全般）が50㌶以上ある方。
- ③収穫面積が50㌶以上無い生産者で、育苗・耕起整地・畝立て・畝立てマルチ・防除・収穫のいずれかを、収穫面積が50㌶以上ある生産者や認定農業者、またはJAに委託している方。



【参考】平成29年産でん粉原料用サツマイモの金額
 〈原料代金〉でん粉工場より払われる、かんしょ代金
 1ト当たり：9,320円（でん粉専用甘藷のみ）
 〈交付金〉でん粉の重量に伴う国から支払われる交付金
 1ト当たり：26,000円（でん粉専用甘藷のみ）
 〈合計〉35,320円（1324.5円/37.5kg）
 ※売渡契約をしないと、交付金の対象にならず、原料代金のみ
 の支払いとなります。
 ※JA鹿児島きもつきでは、6月に本契約を行います。

ご不明な点がございましたら、お近くの支所営農窓口までご連絡下さい。

J A鹿児島きもつき園芸農産部園芸農産課

東串良町園芸振興会 **ピーマン・きゅうり**

農業研修生を募集します！

農業に対し
強い情熱と
固い意志及び
意欲がある方

新規就農
希望者で
研修終了後も
引き続き就農
する方

研修終了後に
生産部会へ
加入し
JA事業活用を
行える方

東串良町内に
居住または
移住可能な方
(研修期間中に
必ず町内へ移住)

研修終了後
45歳未満の
健康な方

■募集定員 1戸

■研修期間 原則として1年間

■研修場所、面積 東串良町園芸振興会員（東串良町会員に限る）の施設、面積は個人による

■募集期間 平成30年5月末まで（受入決定：30年6月末、定員に満たない場合は随時募集）

※農業・経営技術指導は、県が認める先進農家で当園芸振興会が推薦する農家が行います

※国による助成金制度あり（青年就農給付金（準備型）150万円）

お問い合わせは

J A鹿児島きもつき東串良支所 園芸農産課 ☎0994-63-2525

ルミエールなんぐう

人形供養祭

7月1日(日) 御供養料 1袋あたり 500円
あさ10:00~ (45Lポリ袋を1袋とします。)

同時開催

11:00~ (参加無料)

・フラワーアレンジ教室 定員10名様 (要予約)

・初盆フェア 盆提灯・返礼品・仏壇等の展示

人形供養祭は、古くなったり、壊れたりした人形をどうしてもすてられずにいる皆様に代わって、「人形の魂をお祓いして感謝の気持ちを込めて納める（お別れする）」お祭りです。

お持ち込みいただける人形の種類は、

「ぬいぐるみ」「ひな人形」「五月人形」「こいのぼり」「日本人形」「こけし」「羽子板」「盆提灯」「灯ろう」など。

※ガラスケースに入った人形は、人形のみお持ちください。また、金属類、瀬戸物類はご遠慮ください。

■事前人形受付

5月7日(月) ~ 6月30日(土) 10:00 ~ 16:00

事前受付窓口及びお問い合わせ先

ルミエール なんぐう (0994) 28-3491	ルミエール かのや南部 (0994) 44-4466	ルミエール こうやま (0994) 31-5511	ルミエール たるみず (0994) 32-7979
---------------------------------	----------------------------------	---------------------------------	---------------------------------

お楽しみクイズコーナー!! クロスワードPUZZLE

二重マスの文字をA～Eの順に
並べてできる言葉は何でしょうか?
出題●ニコリ

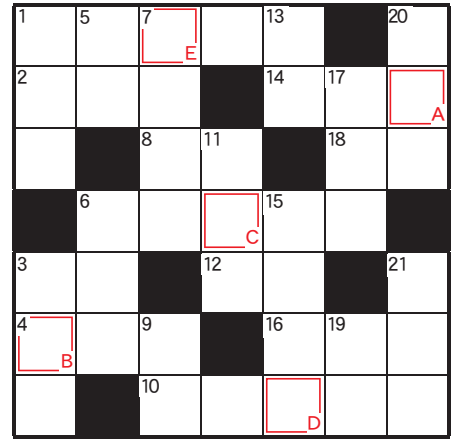

↓ タテのカギ

- ① てこには——・力点・作用点があります
- ③ 5月5日は——の日。国民の休日です
- ⑤ 父や母の兄弟です
- ⑥ 川の流れの急な所
- ⑦ 別名は虞美人草、ポピー
- ⑨ 日本庭園だとコイが泳いでいることも
- ⑪ 刃物で紙に描きます
- ⑬ 生物や化学を学ぶ教科
- ⑮ 無地ではない衣服
- ⑰ バイオリンや笛のこと
- ⑲ 鳥よけに張ることもあります
- ⑳ 唱歌「春の小川」の歌詞に出てくる花
- ㉑ レイシとも呼ばれる果物

→ ヨコのカギ

- ① 潮の引いた浜で貝を探します
- ② マジシャンが披露するもの
- ③ ストー夫人の著書「アンクル・トムの——」
- ④ 輪のある惑星として知られています
- ⑥ 急いで記した文字のこと
- ⑧ 野球部の監督が選手に——を飛ばした
- ⑩ 動物がよく通る所にできます
- ⑫ 魚やイカの呼吸器官
- ⑭ 化粧をするときにのぞきます
- ⑰ イースター島の巨大な石像
- ⑱ 同伴者のこと

3月号の答え



クロスワードパズルの答え (2018年5月号)



住所	〒	
氏名	(歳)	
電話番号	— —	
今月の身近な出来事など (必須)		
広報誌「みのり」の誌面で、 あなたがよく読むコーナーを教えてください(必須)		

●早期米の田植えが終わりました。ジャンボタニシが気になります!
(東串良・72歳)

○年々、数が増え抵抗力も増すジャンボタニシですが、駆除剤も進化をしています。JAにご相談ください!

●孫と川ですくったメダカが大きくなり、そろそろ川に帰そうと思っています。孫と遊ぶのも大変ですが楽しいです。
(錦江・80歳)

○お孫さんにとっても良い思い出でしょう。メダカが泳ぐ川も、思い出も、いつまでも大切にしたいですね!



プレゼントの受け取り方法が変わりました!!

当選された方へJAからお電話いたします。
お電話で確認後、最寄りのJA窓口でプレゼントをお受け取りください。



- 小田 みどりさん (南大隅)
- 尾崎 清人さん (鹿屋)
- 長谷 照男さん (錦江)
- 窪田 フチ子さん (肝付)
- 稲留 イクさん (鹿屋)



楽・らくレシピ

針野菜たっぷり ジャージャー麺



材 料(1人分)

中華麺…………… 1玉	シュンギク…………… 1/5束	砂糖…………… 小さじ2	料理酒…………… 大さじ1
トマト…………… 1/4個	〈肉みそ〉	しょうゆ…………… 小さじ1	水…………… 3/4カップ
ゆで卵…………… 1/2個	ひき肉…………… 150g	おろしニンニク…………… 少々	がらスープの素…………… 小さじ1
〈針野菜〉	甜麺醤(テンメンジャン)	おろしショウガ……………	水溶き片栗粉…………… 大さじ1
キュウリ…………… 1本	…………… 大さじ1と1/2	…………… 小さじ1	サラダ油…………… 大さじ1
ミョウガ…………… 2個	豆鼓醬(トウチジャン)…………… 小さじ1	塩・こしょう…………… 適宜	ごま油…………… 大さじ1

作 り 方

- 1 フライパンにサラダ油を熱し、ひき肉を入れ、塩・こしょうをして炒める。料理酒、甜麺醬、豆鼓醬、砂糖、しょうゆ、おろしショウガ、おろしニンニクを入れ、さらに炒める。水、がらスープの素を入れ、水溶き片栗粉でとろみをつけ、仕上げにごま油を入れる。
- 2 別鍋に湯を沸かし、中華麺をゆでて皿に盛り付け、肉みそ、針野菜、トマト、ゆで卵をのせて出来上がり。

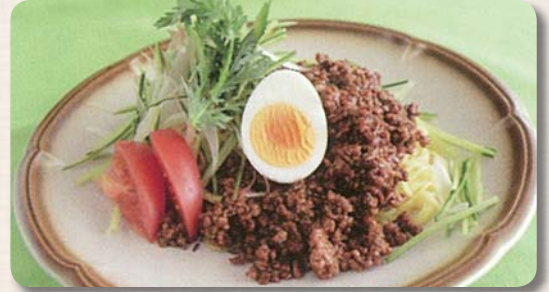

表紙の人



大根占支所管内
東寺原 牧原 功弥 さん
平成7年1月14日生

幼い頃から祖父母や両親が牛を育てている姿を見ていた牧原さんは、会社員を経て約3年前に就農。現在は、ご両親と3人で親牛11頭を育てています。

「転職するときは不安だった。でも祖父たちの力になりたいと思う気持ちの方が強く、それで決心した。」と当時を振り返ります。

エサには特に気を配りませんが、今はまだ思い通りに育たないことが多いそうで、「まだまだ勉強中」と照れ笑いを浮かべます。月齢に応じた成長度合いなどで不安になると、ご両親だけでなく、地域の先輩方にアドバイスをもらうなど、常に学ぶ姿勢を持っています。

牧原さんにとって農業とは「追い求めるもの」。

「両親や地域の先輩方の背中を追いかけてながら、将来は生産規模を拡大していきたい」と、目を輝かせました。

理事会だより

第2回理事会を4月23日に開き、以下の議案について話し合いました。

協議事項

1. 第25回通常総代会提出議案について
2. 管理規程（別表：業務分掌）の一部変更について
3. 平成29年度全国監査機構期中監査Ⅲ回答書（事務的改善事項）について
4. その他

編集後記

気温の寒暖差が激しかった4月。ちょっと風邪気味だった私は、いつしか鼻をすする癖が。これが失敗で、中耳炎が悪化し、鼓膜に穴が空いてしまいました。軽い風邪と侮った数週間前の自分が悔めしいです。。。

皆さんは、体調がおかしいと思ったら、すぐ病院で診てもらおうようにしてくださいね！☺

郵便はがき

893-0016

62円切手を貼って郵送するか、切手を貼らずにJA支所窓口へご持参ください。

JA鹿児島きもつき
広報誌「みのり」係

鹿屋市白崎町一番一号