 大地がくれる絆を、もっと。

みのり

2015
10月号

No.260

 育てよう明日を
JAグループ鹿児島

 鹿児島きもつき
<http://www.ks-ja.or.jp/kimotsuki/>



第60回肝属秋季畜産共進会が盛大に開催



グランドチャンピオン賞を受賞した父系群の3頭



若雌3部1席



下小野田組合長より3名に表彰状



成雌5部1席



若雌2部1席

肝属中央家畜市場で9月10日、第60回肝属秋季畜産共進会を開催し、各地区の予選を勝ち抜いてきた101頭が出品されました。審査の結果、グランドチャンピオンに父系群4部で1席に選ばれた錦江町の浜川諭さんの出品牛「らん」、同町の猪鹿倉秀志さんの「はなこ」、同町の瀬戸口哲郎さんの「れんげ」が選ばれました。審査員からは「発育が良好で、体積・資質・品位が十分にそろった牛が多数出品された」と講評がありました。今大会で選ばれた上位12頭は、10月3日に霧島市の始良中央家畜市場で開かれる鹿児島県畜産共進会に、肝属代表として出場します。

- 各部の1席と団体の成績は次の通りです。
- ▽若雌2部
 - 山口 利夫さん（鹿屋市、きよくら3の5）
 - ▽若雌3部
 - 清水 龍志さん（東串良町、はるひめ）
 - ▽父系群4部
 - 浜川 諭さん（錦江町、らん）
 - 猪鹿倉秀志さん（同、はなこ）
 - 瀬戸口哲郎さん（同、れんげ）
 - ▽成雌区5部
 - 上別府 実さん（鹿屋市、あゆみ）
 - ▽団体
 - 1位 串良支所
 - 2位 田代支所
 - 3位 根占支所

本格稼働へ向けて新西南でん粉工場安全祈願祭

9月16日、鹿屋市の「新西南でん粉」工場で、工場の円滑操業と安全操業に向けて安全祈願祭を行いました。

平成27年度は、JA鹿児島きもつき、そお鹿児島、肝付吾吾平町の3JA管内で生産者1112名、面積805㌔で、原料受け入れ2万トンを計画しています。9月18日から本格的に稼働し、12月10日まで続きます。

今年度は6月の長雨や日照不足で生育が心配されましたが、現在は順調に生育しています。



関係者が出席して安全祈願祭



祈願祭には生産者、関係機関、作業員ら約100名が出席しました。

JA鹿児島きもつきの下小野田寛組合長は「工場の安定操業に向け、生産者と一体となって取り組みたい」と話しました。

若い女性世代 活動を通し交流を

8月29日、JA本所でフレッシュミズ料理教室を開きました。フレッシュミズは、若い世代の女性たちが集まり、様々な活動や仲間作りを行うグループです。

第1回目の活動には、鹿屋市内から女性5名とその子どもたちが参加しました。炊飯器で作るりんごケーキ、農協のジュース“ジュシー”を使ったゼリーを作り、親子で楽しくお菓子作りに取り組みました。参加者は「簡単でおいしい」と笑顔で話しました。

JA鹿児島きもつきでは、今後も様々なイベントを企画していきます。皆様のフレッシュミズへの参加をお待ちしています。

連絡は、本所生活福祉課 ☎0994-44-3119、担当：下新原まで。



料理教室に参加した親子



高品質タマネギ生産へ向け全体会

JA鹿児島きもつき垂水地区野菜振興会玉ねぎ部会は、垂水市のホテルで平成27年度産部会全体会を開きました。形や大きさに加え、味や栄養成分でも他産地より高品質なタマネギ栽培に取り組むことを決めました。

生産者や関係機関、JAなどから約40名が出席。平成27年度産販売実績の報告、平成28年度産販売計画、栽培管理の注意点などを協議しました。

平成27年度は、日照不足や天候不良で全体的に小玉傾向となり、出荷の遅れもありました。生産者は、JAや取引先と一体となって安定出荷と販売に取り組みました。今後は面積維持とコスト削減、安定出荷が課題となります。

部会は、農家63名で組織。平成28年度産は、面積13㍍、販売数量400㍍を計画しています。

農産物の「収穫支援」通して販路拡大へ

9月26日、肝付町内之浦で、鹿児島市内の消費者が「辺塚だいたい」の収穫支援活動を行いました。

「辺塚だいたい」は、搾汁液をジュースや調味料の加工原料として販売していますが、農家の高齢化等により収穫作業は年々重労働となっています。

そこで今回、収穫の手伝いを行うと同時に、辺塚だいたいの栽培状況視察と収穫体験、「辺塚だいたい」を使った料理の試食等を通じてその魅力を感じてもらおうと、「辺塚だいたい収穫支援隊」を結成しました。

「かごしまホンモノの食研究会」が行っている活動の一環で、新たな販路開拓にもつながることが期待されています。

12名の参加者は、3時間半で約800kgの辺塚だいたいを収穫しました。参加者は、「来年も収穫体験を行ってほしい」と話しました。



収穫支援を行う様子



高齢化に伴い収穫労働のむずかしい生産者への支援や、生産者と消費者の交流だけでなく、生産状況や食べ方を勉強しました。

鹿屋市とJAが意見交換会

8月20日、JA本所で第2回鹿屋市農業振興に係る意見交換会を開き、中西茂鹿屋市長やJA鹿児島きもつきの下小野田寛代表理事組合長ら18名が出席しました。

会では、農産物直売所の運営方式についての意見や農産物の生産振興、担い手の確保などについて双方から意見が出ました。平成24年以降、「サラダごぼう」が消費者から好まれ、市場での需要も高まっており、栽培が増加傾向にあります。今後も大隅半島の農業振興の鍵として期待されると報告がありました。



野菜部会佐多支部野菜振興大会が開催

9月25日、平成27年度野菜部会佐多支部野菜振興大会を開きました。今回は、①平成26年度生産販売経過及び実績について、②平成27年度生産販売対策についてなどを協議しました。また、大隅地域振興局から、バレイショや豆類の多雨による湿害・病害対策の説明がありました。

大会終了後は演芸の披露があり、多くの会員が楽しんでいました。

垂水支所で共済統一推進活動を実施

8月21日、JA垂水支所で、同支所役職員と本所LAを中心に、共済統一推進活動を行いました。組合員の生命と財産を守るJA共済の普及推進を図ることが目的です。

松永正水信用・共済常務のあいさつの後、一斉推進を行い、600ポイントを獲得することができました。今後は、10月末支所達成に向けて取り組むことを全員で確認しました。



新技術現地見学会を開催

9月25日、九州沖縄農業研究センターが主催する、飼料生産新技術現地見学会が行われました。同センターでは、子牛生産のための作業を①飼料生産②飼料調製③親牛飼養④子牛育成——に分業化、専門化することで、各部門を大規模化し、連携してコスト低減につなげる取り組みを行っています。

今回は、実証実験に協力している農業生産法人(株)肝付アグリの圃場を回り、WC S用イネ栽培に適した堆肥を散布した圃場や、飼料生産に3毛作体系と不耕起栽培を取り入れ、省力・多収作付を目指す圃場、線虫に対抗する性質を持つエンバクを栽培する圃場の見学を行いました。

現地見学会の後はJA本所で室内検討会も行われ、参加者は真剣に説明を聞いていました。

本格的な就農は今年から。手を加えるほど良いピーマンができることが魅力だそう。取材当日は、伸びた木が倒れないように「糸吊り」作業の真っ最中。ピーマンはこの時期からの成長が早いので気が抜けないのだそう。

「最初は肩や腰に負担がかかって大変でしたけど、今はもう慣れました」と語る田口さん。今の基盤を崩さず、確実な面積で確実な収穫をすることが今後の目標だそうです。

田口さんにとって、農業とは『魅力的な仕事』。「自然の中で汗をかくことに幸せを感じます」と爽やかな笑顔で語ってくれました。



【売却のみ】

子牛セリ市成績表

(単位：頭・円) 価格は税抜き

項目	地区	鹿屋	垂水	串良	東串良	高山	内之浦	大根占	根占	田代	佐多	農協全体
総頭数		252	52	337	121	95	19	57	102	34	57	1,126
めす	頭数	111	29	167	62	46	11	22	53	17	28	546
	最高	798,000	1,054,000	667,000	769,000	851,000	711,000	847,000	703,000	614,000	798,000	1,054,000
	最低	257,000	442,000	207,000	439,000	438,000	524,000	444,000	444,000	476,000	495,000	207,000
	平均	568,748	571,655	548,156	560,452	589,326	594,455	580,682	559,434	564,176	592,786	564,581
去勢	頭数	141	23	169	59	49	8	35	49	17	29	579
	最高	881,000	927,000	863,000	777,000	797,000	753,000	826,000	881,000	783,000	806,000	927,000
	最低	496,000	476,000	66,000	466,000	492,000	499,000	523,000	412,000	600,000	368,000	66,000
	平均	680,936	667,348	634,172	653,525	683,020	650,125	672,400	652,429	685,059	652,172	659,456
総平均		631,520	613,981	591,534	605,835	637,653	617,895	637,000	604,108	624,618	623,000	613,425
前月比		23,243	5,208	-10,053	-8,198	13,759	-39,305	7,053	-2,200	-12,536	-10,765	2,126
平均体重雌		272	257	265	259	273	275	282	265	273	274	267
〃去勢		311	296	295	297	312	303	311	293	304	304	302
総平均体重		294	274	280	278	293	287	300	279	289	289	285

子牛セリ種雄牛別成績表

種雄牛名	めす		去勢		合計	
	頭数	平均	頭数	平均	頭数	平均
華春福	186	598,097	187	692,898	373	645,625
喜亀忠	94	547,415	95	652,916	189	600,444
第2勝王	68	540,926	60	646,317	128	590,328
勝安竜	44	547,614	45	662,800	89	605,854
第2安平	42	550,905	36	610,222	78	578,282
隆之國	34	549,824	36	639,528	70	595,957
安福久	27	581,778	31	603,484	59	594,763
福華1	28	548,429	15	665,400	43	589,233
花乃國	18	549,944	24	673,625	42	620,619
金吉幸	12	533,583	13	621,538	26	581,269
百合茂	11	567,636	13	667,231	24	621,583
梅忠平	10	517,500	12	631,250	22	579,545
第5花園	9	540,333	12	652,833	21	604,619
安忠喜	10	522,900	6	644,167	16	568,375
金幸福	9	584,556	5	700,000	14	625,786

総評

9月子牛せり市は1,126頭の売却頭数で前月比35頭増の取引となり、雌は546頭平均価格564,581円前环比7,365円安、去勢は579頭平均価格659,456円前环比16,795円高、総平均価格は613,425円で前月2,126円高となりました。

子牛上場頭数の減少により子牛価格は高値を推移しています。せり市前の手入れ(牛洗い)は、暖かい日を選び温水で早めに済ませて下さい。

行事予定表

(一部変更になる場合があります)



2日(金)	成牛せり市
3日(土)	鹿児島県畜産共進会
5日(月)	第35回青年部枝共
12日(月)	成牛せり市
14日(水)	子牛せり市(～16日まで)
22日(木)	成牛せり市



2日(月)	成牛せり市
9日(月)	鹿児島県肉牛枝肉共進会
12日(木)	成牛・育成牛せり市
17日(火)	子牛せり市(～19日まで)
22日(日)	成牛せり市
24日(火)	第36回管内計繁養ヤング枝肉共励会



あなたもチャレンジ! 家庭菜園

(板木技術士事務所 ● 板木利隆)

サヤエンドウ成功のポイントは まきどき・防風防寒・支柱立て

支柱の立て方(1)

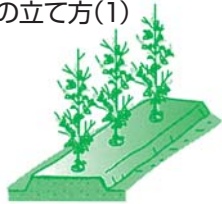

つるが絡み付きやすい木の枝やササ竹など。小枝の多い物なら再良

支柱の立て方(2)

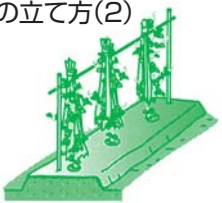

支柱を立て稲わらをつる

支柱の立て方(3)

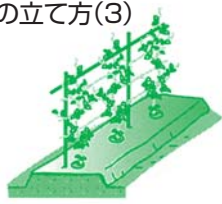

支柱を立て2~3段ポリひもを張る



薬剤散布

連作障害が出やすい代表的な野菜なので、少なくとも3~4年はエンドウ栽培したことがない畑を選びましょう。プランターでの栽培にも向きます。花を觀賞

エンドウの起源は古代ギリシャ、ローマ時代にさかのぼる古い歴史があります。サヤエンドウとして栽培が始まったのは江戸時代からのようです。エンドウの仲間にはさやと豆の両方を食べるスナップエンドウ、実を利用する実エンドウなどがあります。家庭菜園用としてお薦めなのは和風料理に重宝するキヌサヤ系の在来種「伊豆赤花」「渥美白花」や、改良種の「成駒三十日」「赤花絹莢」「縮小町」「豊成」などです。

春先になりつるが伸び始めるので、風で折れやすく、特に寒風に当たると枯死株が出ます。霜害が出やすい畑では厳寒期に入る前に、風上側に防風ネットを張るか、葉上にべた掛け資材で寒風から守りましょう。

しながら楽しむのもよいでしょう。サヤエンドウを上手に育てる3つのポイントは、まきどき選びと、防風防寒対策、そして支柱をしっかり立てることです。種まきの適期は10月下旬ごろです。耐寒性は本葉2~3枚のころが最も強いですが、花が咲くころは最も弱くなりますので、寒い地方11月上旬ぐらいまで、遅らせた方がよいです。エンドウのつるは中空なので、風で折れやすく、特に寒風に当たると枯死株が出ます。霜害が出やすい畑では厳寒期に入る前に、風上側に防風ネットを張るか、葉上にべた掛け資材で寒風から守りましょう。

その他、栽培に当たって留意することは、畝面には黒色ポリフィルムをマルチして地温上昇、雑草防除を図ること、ハモグリバエの幼虫の食害から守るために、発生初期に適用薬剤を散布して防除すること、などです。

めたころに、遅れずに支柱をしっかり立てましょう。つるが絡み付きやすい木の枝が入手でできれば一番良いですが、それがなければ木くいを打ち横竹を渡して、稲わらを小束にしてつるすのもよいでしょう。それらが入手できない地域では、果菜類用の長さ2m内外の支柱材を株ごとに立て、横に2~3段プラスチックひもを取り付けるとよいです。

あとかき

先日、2歳の息子と散歩中に近所の魚屋さんへ立ち寄ると、澄んだ眼をしたカマスがたくさん並んでいました。「もう秋になったんだなあ」と思いつつ、さっそく買って帰り塩焼きにしました。『カマスの焼き食い一升めし』という諺のおりご飯がすすみ、ついには息子からも“おかわり”の声。早くも『食欲の秋』を感じた我が家でした。

今月から「みのり」の担当になりました。毎月楽しみに読んでくださるみなさんの為に、精一杯がんばります。



理事会だより

第6回理事会は台風のため中止いたしました。

議案

<第6回理事会>

第6回理事会で協議予定だった議案は、第7回理事会で協議予定です。

※JA広報誌「みのり9月号」の内容に誤りがございました。

お詫びして訂正いたします。

<訂正箇所> 4ページ『表紙の人』

本郷さん夫婦→北郷さん夫婦



8月号の答え

1	ス	6	イ _D	9	カ	14	ミ	18	ヤ _E	21	ク
		7	カ		イ	11	バ		19	マ	ト
2	チ		リ			12	ス		15	イ	ト
				10	タ		タ _C		ミ		テ
3	ユ	8	ウ		ガ		オ		20	シ	ン
4	ウ		リ			13	ル		16	ア	ー
5	ギ		ネ _A		ン			17	オ	ツ _B	ト

解答 **ネットタイア**

お楽しみクイズ当選者

- 隈元セツさん(鹿屋)
- 日高ヨウ子さん(鹿屋)
- 中園ミヤ子さん(垂水)
- 山川タツ子さん(東串良)
- 渡口志穂さん(肝付)
- 大迫正子さん(肝付)
- 八反田フサエさん(肝付)
- 福山洋子さん(錦江)
- 山下恵美子さん(錦江)
- 藤志水トヨ子さん(南大隅)

● 息子が初めて作った夏野菜がたくさ
んでき、おすそ分けした兄弟や友人
にたいへん喜ばれました。みのりの
家庭菜園欄が役に立ちます。これか
らも参考にします。

● 今年は雨の日も多く、夜は熱帯夜で
高齢の身には大変です。「千に一つも
徒はなし」と言いますが、我が家の
ナスはこの長雨で花がポタポタ落ち
て1個も生りませんでした。

● 肥料をよく買いに行くのですが、車
への積み込みをしてくれるのでとて
も助かります。

(鹿屋・85歳)

(垂水・83歳)

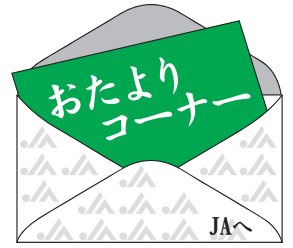

宛先はこちら

〒893-0016
鹿屋市白崎町一番一号
JA鹿児島きもつき経営企画課
「おたよりコーナー」係

● 年金と自動車共済でお世話になって
いますが、窓口の対応がとても良い
ので安心していきます。

● 大根占支所で二人の知り合い女子職
員とおしゃべりするのが楽しみで
す！いつもニコニコ迎えてくれて
ホッとします。これからもよろしく
ね！

● 田代支所の前にある「よいやんせ
しる市」をいつも利用しています。
野菜が新鮮で行くのがとても楽し
みです。

● 野菜や花を鉢植えにして毎日楽し
みに眺めています。水をあげると『あ
りがとう』と言っているようでうれ
しくなります。この暑さいつまで続
くのでしょうか。

(錦江・70歳)

(錦江・39歳)

(南大隅・69歳)

お楽しみクイズコーナー

クロスワード PUZZLE

ヨコのカギ

- 香りの良い高級きのこ
- 本当にあった話
- 化学や物理などを学ぶ教科
- 江戸の町の消防組織
- 野球のグラウンドに四つあります
- ナマコの腸の塩辛
- 東海道では日本橋と三条大橋の間に53カ所
- 競馬で買うのは馬券、一で買うのは車券
- 参道の入り口に立っています
- おなかの上で貝を割る動物
- ぬいぐるみに詰める物
- ワラビもゼンマイもこの仲間

- 親密な交友のことを水魚の
— といいます
- 朝と夜の間
- 紙をくるりと丸めると作れま
す
- goの—はWentです
- 物をゴシゴシ洗うのに適した
道具
- 贈り物に付けます
- 結婚式で新郎と新婦が交換す
ることも
- 損の反対語
- 佐渡島では舟にして観光客を
乗せます
- 袋に「おてもと」と書かれて
いることも
- 水面に糸を垂れて楽しめます
- 祝い事に付きものの魚
- 桜島、守口、練馬といえは

Q 二重マスの文字をA~Fの順に
並べてできる言葉は何でしょうか？
出題●ニコリ

1	6	9		17	20
		A		14	
2			10	12	C
				D	
3	7			18	21
	8	11		15	
4				16	19
5			13		B

<応募方法> 官製ハガキでご応募ください
【記入例】

① 解答
② 住所・氏名・年齢
電話番号

【送り先】
8930016
鹿屋市白崎町一番一号
JA鹿児島きもつき経営企画課
「お楽しみクイズ」係

<しめきり> 平成27年10月31日消印有効
<当選発表・賞品>
12月号の紙面にて発表します。
正解者の中から10名様に粗品を差し上げます。

一緒に未来を創ろう。

JA鹿児島きもつき職員募集

必要なのは「聞く力」、「話す力」、「行動する力」。ここで発揮してみませんか？

【職 種】一般事務(信用・共済・購買・販売)

※運搬等の力仕事を有する業務もあります。

【資 格】平成28年度3月新卒者(大学・短大・高校)

【選考会】平成27年12月11日(金)

■臨時職員も随時募集しております。



問い合わせ先：庶務人事課 ☎ 0994-41-5000 (担当：宮後^{みやご})

第41回 鹿児島県JA農業機械大展示会

開催日 11月12日(木)〈鹿屋・内之浦地区〉
13日(金)〈串良・東串良・高山地区〉
14日(土)〈垂水・根占地区〉



時 間 午前9時～午後4時まで (最終日は午後3時まで) **場 所** 鹿児島臨空団地 (霧島市溝辺町)

※展示会に参加される組合員の皆様は、最寄りのJAまたは農機センターへご連絡下さいませよう、よろしくお願い申し上げます。

総 合MCセンター ☎ 0994-63-1060
垂 水MCセンター ☎ 0994-32-5521

内之浦MCセンター ☎ 0994-67-3888
根 占MCセンター ☎ 0994-24-5289

+ 巡回健診日程 +

月	日	曜	地 区	会 場
10	27	火	鹿 屋	大始良地区学習センター(29日まで)
	30	金		東地区学習センター(1日まで)
11	2	月		田崎地区学習センター(5日まで)
	6	金		高須町民会館
	7	土		高隈地区交流促進センター

受付時間：午前7：30～

健診内容：特定健診、胃がん検診、腹部超音波検診、骨粗しょう症検診、前立腺がん検診、大腸がん検診、肺がんX線検診

+ 人間ドック日程 +

10月				11月			
日	地 区	一般	女性	日	地 区	一般	女性
21	串 良	/	5	10	大根占	5	/
22	根 占	5	5	11	串 良	/	5
23	高 山	10	5				
30	垂 水	5	/				

お問い合わせはJA本所生活福祉課 ☎0994-44-3119
または各支所担当者までお気軽にご相談ください。

= 実施中のローン一覧 =

マイカーローン

JA鹿児島きもつき独自キャンペーン
H27/10/30(金)まで

〈適用金利〉

キャンペーン基準金利 2.1%より、軽減項目 (JA自動車共済ご加入など) ご利用により、最大引き下げ時 1.4%



住宅ローン

JA住宅ローン“あしたに夢を”
特別金利実施中

〈適用金利〉

お近くのJAでお尋ね下さい。



※上記の金利については、キャンペーン期間中のみ適用金利です。
※詳細については、JA各支所支店窓口にお問い合わせください。

夢 Sun 参

J A女性部は9月9日、平成27年度女性部員研修会を行いました。今年は中央消防署の方にお越しいただき、「もしもの時の対処法」として救命処置を学びました。胸部圧迫や人工呼吸の正しい知識や、人形を使っての実践を行い、もしもの時に対応できるよう、皆さん真剣に取り組まれました。その後、家の光8月号に掲載されている「くるみボタンバッチ」を製作しました。お昼からは大隅加工技術センターの視察に行きました。最新の機械や充実した設備に、皆さん感心されていました。



おじゃんせ通信

JAいきいき部会鹿屋支部は9月2日、古江公民館でおじゃんせ（ミニディ）を行いました。今回はお菓子作りにニンジンパン、昼食にキーマカレー、サラダにコールスローサラダを作りました。ニンジンパンのニンジンのすりおろしや、カレーの玉ねぎのみじん切りなどみなさんに手伝ってもらいましたが、慣れた手つきで作業される姿はさすがでした。ニンジンパンは「色がとてもきれいでできて味もおいしい」と人気でした。



640
万トン

数字で知る 食

世界と日本の

日本国内の年間の食品廃棄量は、食料消費全体の3割に当たる約2,800万トン（2012年度推計）といわれています。このうち、まだ食べられるのに捨てられている食べ物、いわゆる「食品ロス」は年間640万トンに上ります。

これは世界中で飢餓に苦しむ人々に向けた食糧援助量の2倍を上回る量です。

日本は多くの食べ物を輸入しながら、一方で食べられる食料を大量に捨てているのです。

食品ロスの半数は家庭から発生しているといわれています。食材を買いすぎず「使い切る」、「賞味期限」と「消費期限」の違いを理解して「食べ切る」工夫をするなど、少しでもロスを防ぐことが環境面、家計面からも重要です。

（監修＝東京大学大学院農学生命科学研究科教授・中嶋康博）

日本の年間「食品ロス」



日本の「食品ロス」の大きさ(年間)

資料：農林水産省「食品ロスの現状」、国連WFPパンフレット

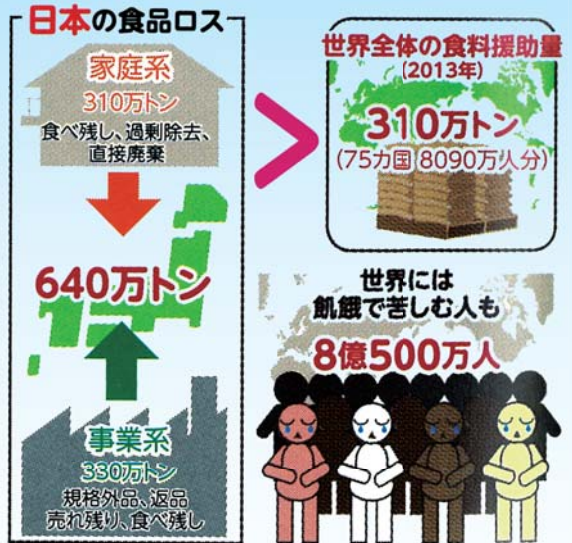

食べ切れる量を
買うようにして
食品ロスをなくそう。

あなたの大切な年金、 身近なJAでお受け取りませんか。



緑の封筒が届いたら、JAバンクでお待ちしております。

ただいまキャンペーン中!

- 平成27年12月30日(水)までの期間中、「年金をもらい始める方」または「JAへ受け取り変更していただける方」を紹介していただきますと、JA共通商品券(1,000円)をプレゼントいたします。(紹介していただいた方が当JAと成約した場合に限る)
- また、年金友の会主催の「ゲートボール大会」「グラウンドゴルフ大会」や、旅行に参加できます

年金のことは、お近くの支所窓口へお気軽にご相談ください。

JA共済 JAの自動車共済

お見積り キャンペーン 実施中!

キャンペーンWebサイトでご応募いただいた方の中から
全国2,000名様に当たる!

応募期間 平成27年4月1日～平成28年3月31日
 応募締切 第1期:平成27年6月30日/第2期:平成27年9月30日
 第3期:平成27年12月31日/第4期:平成28年3月31日

JAの自動車共済のお見積りをご依頼いただき、キャンペーンWebサイトからご応募いただくと、抽選で素敵な賞品をプレゼント!

<p>A賞 合計800名様 (各期200名様)</p> <p>①～③の賞品の中から1つを選んでいただきプレゼント!</p> <div style="display: flex; justify-content: space-around;"> <div style="text-align: center;"> <p>1</p> <p>JA共済オリジナル アイロボットルンバ®21 アンパマンモデル</p> </div> <div style="text-align: center;"> <p>2</p> <p>JA共済オリジナル タイヤールアクティブ アンパマンモデル</p> </div> <div style="text-align: center;"> <p>3</p> <p>カルヒャー 高圧洗浄機</p> </div> </div>	<p>B賞 合計1,200名様 (各期300名様)</p> <p>トロンセンド ドライブレコーダー</p>
--	--

応募方法 インターネットに開設した自動車共済お見積りキャンペーンWebサイトに必要事項をご登録の上、お申し込みください。
 ※お申し込みにあたっては、キャンペーン応募用IDが必要となります。詳しくはJAの窓口まで。

応募資格 JAの自動車共済に加入していない車両の所有者で、JAの自動車共済のお見積りをご依頼いただいた方。

抽選について 厳正なる抽選の上、当選者の決定をいたします。
 なお、当選者の発表は賞品の発送、またはJA経由のお届けをもって代させていただきます。

JAでは、JAの自動車共済に加入していない方を対象に、自動車共済お見積りキャンペーンを行っております。
 現在、鹿児島県では約5台に1台が任意保険未加入となっております。加入されていない方も、ぜひこの機会に、見積りのご相談を各支所共済担当までご連絡ください。

秋の農作業安全運動中!

～農作業は安全確認とゆとりをもって行いましょう～

「労災保険」の加入手続きは
お済みですか?

労災保険は、労働者のケガや病気・死亡に対する補償制度です。また、加入義務のない自営農業者でも、一定の要件のもとに特別加入という形で労災補償を受けることができます。



補償内容の一例

療養補償給付
療養給付

●農作業事故によるケガや病気を病院等で治療する場合
必要な治療が無料で受けられます。

休業補償給付
休業給付

●農作業事故によるケガや病気の治療のため労働することができない日が4日以上となった場合
休業4日目以降、休業1日につき給付基礎日額の80%が支給されます。

障害補償給付
障害給付

●農作業事故によるケガが治った後に障害等級に該当する障害が残った場合
障害の程度に応じた年金または一時金が支給されます。

※このほか、万が一農作業事故で死亡した場合、遺族に支払われる遺族補償給付や埋葬給付などがあります。

お問い合わせはお近くのJAへ

平成27年10月から、国民の皆さま一人一人に 12桁のマイナンバー（個人番号）が通知されます。



- ・市区町村から、住民票の住所に通知カードが送付されます。
- ・通知カードを受け取られた方は、同封された申請書を郵送すること等により、市区町村の窓口で「個人番号カード」の交付を受けることができます。

愛称：
マイナちゃん

平成28年1月から、マイナンバーは社会保障、税、災害対策の行政手続で利用します。

- ・年金、雇用保険、医療保険の手続、生活保護や福祉の給付、確定申告などの税の手続など、法律で定められた事務に限って、マイナンバーが利用されます。
- ・民間事業者でも、社会保険、源泉徴収事務などで法律で定められた範囲に限り、マイナンバーを取り扱います。

法律で定められた目的以外でマイナンバーを利用したり、 他人に提供したりすることはできません。



- ・他人のマイナンバーを不正に入手したり、正当な理由なく提供したりすると、処罰されることがあります。
- ・マイナンバーと結びついた個人情報を保護するため、様々な対策を講じます。

マイナンバーは、行政を効率化し、国民の利便性を高め、公平・公正な社会を実現する社会基盤です。

行政の効率化

行政機関や地方公共団体などで様々な情報の照合や入力などに要している時間や労力が大幅に削減されるとともに、より正確に行えるようになります。

国民の利便性の向上

添付書類の削減など、行政手続が簡素化され、負担が軽減されます。情報提供等記録開示システムによる情報の確認や提供などのサービスを利用できます。

公平・公正な社会の実現

所得や他の行政サービスの受給状況を把握しやすくなり、脱税や不正受給などを防止するとともに、本当に困っている方にきめ細かな支援を行えます。

マイナンバーは一生使うものです。大切にしてください。



マイナンバーのホームページ：<http://www.cas.go.jp/jp/seisaku/bangoseido/index.html> 公式twitter：https://twitter.com/MMNumber_PB
マイナンバーのコールセンター：0570-20-0178 (マイパ-)

JA鹿児島きもつきの推奨品目

推奨品目とは 農家のコスト削減を目的に選定された「重点低価格品目」です！

BB
基肥

オール14
14-14-14

正味20kg
（17kgの純量）

供給
JA鹿児島県経済連
製造
鹿児島県鹿児島市

オール14

1,490円

（税込価格）
1,609円

N-P-K
成分：14-14-14

対象作物：園芸ほか

タイプ：基肥

特徴：高度化成肥料で、どの作物にも使用できるオールマイティーな肥料です！

BB
基肥

べぶ500

正味20kg
（17kgの純量）

供給
JA鹿児島県経済連
製造
鹿児島県鹿児島市

べぶ500

1,520円

（税込価格）
1,642円

N-P-K
成分：15-10-10

対象作物：飼料作

タイプ：基肥

特徴：通常の飼料作肥料より、リン、加里を落とした低成分肥料です！

予約取引及び大口取引のご相談や詳しい推奨品目のお問い合わせはお近くの支所購買窓口へ。

鹿児島空港発着

夏のオーストラリア

シドニー・ゴールドコースト

6日間

旅行出発日

平成28年2月18日(木)

旅行代金

289,000円

1人別利用追加代金 28,000円
※渡航手数料4,320円、オーストラリア入国ビザ4,320円は別途必要となります。

お問い合わせ・お申し込みは
最寄のJA窓口又は

(株)農協観光代理業
きもつき旅行センター (TEL0994-41-5588)
〒893-0016 鹿屋市白崎町17-2 鹿児島県知事登録旅行業者代理業第32号
国内旅行業務取扱管理者/新村友裕



こんにちは！農協の置き薬「クミアイ家庭薬」です

J A 鹿児島県経済連

薬の備えは万全ですか？

地震・台風・豪雨……いざという時のために必要な薬を備えておきましょう。

クミアイ家庭薬のメリット

“24時間いつでも”

いつもそばにあるから、災害などもしもの時にも安心です

“ニーズにあわせて”

配置する薬は、お客様の要望に合わせて決定します

“いつでも新しいお薬”

配置員が定期的に訪問し、使用期限を確認します

“便利で経済的”

お支払いは、次の訪問時にお使いいただいた分だけ

「東日本大震災のときはしばらく病院に行くこともままならず、クミアイ家庭薬を配置して大変助かりました」との御声もいただいております。

かぜ薬、頭痛薬、胃腸薬、キズ薬などの他、栄養補給に役立つ商品も備えておきたいものです。



お問合わせは農協各支所または経済連生活課(099-258-5325)まで



家庭でできる おいしいイチゴづくり 12か月

荻原 勲 著
定価 1,296円(税込)

完熟イチゴを家庭で栽培するコツがこの1冊に！露地栽培、鉢植えの促成栽培、四季なり栽培と、3つの作型を12か月の作業に分けて詳しく解説。定番から新品種まで、手に入れやすい約40品種の苗も掲載。

こんにちはAコープです！

秋の贈り物 ご予約承り中！

鹿児島の秋の味覚を、贈りませんか？ただいま、エコープでは、「味の宅配便 秋の贈り物」ご予約を承り中です。ふるさとの香りとあたたかな気持ちをお届けします！

一番のオススメは何といっても「さつまいも」

定番の紅さつま、人気の安納紅や紅はるか等種類も豊富に取り揃えております。他にも、郷土のお菓子等も人気です。

店内にチラシをご用意しておりますので、是非ご利用下さい。 **お申し込み締切 11月2日(月)**

生鮮日配課
青果担当 政元



紅さつまは天ぷらや蒸し芋に！
マロンゴールドはコロッケ、
キンピラがオススメ！

私の、一番のオススメは、「さつまいもとみかん」のセット。さつまいもは、種類によってオススメの食べ方がありますので、お好みで選んで下さいね！

新商品 冷凍安納やきいも

遠赤外線釜でじっくり焼き上げました。
レンジで簡単に解凍できますよ！



500g×3袋
2,900円+税
税込価格:3,132円

ホームページでもお申し込みいただけます。

●Aコープオンラインショップ

<http://acoop-onlineshop.jp/>



楽・らくしミピ

材 料 (2人分)

梨 …………… 1個
ハクサイ …………… 100g
大葉 …………… 3枚
いりごま …………… 少々

梨とハクサイのサラダ

ドレッシング

梅干し …………… 1個
しょうゆ …………… 小さじ1
みりん …………… 小さじ1
水 …………… 小さじ1
EVオリーブ油 …………… 小さじ1
酢 …………… 小さじ1

作 り 方

- 1 ハクサイは長めの太千切り、梨は皮をむき太千切り、大葉は千切りにする。
- 2 ①を皿に盛り付け、10分ほど冷やしておく。
- 3 梅干しの種を除き、スプーンなどでつぶしてから、ドレッシングの材料全てを混ぜ合わせる。
- 4 食卓でいただく際にドレッシングといりごまを回し掛ける。

