大地がくれる絆を、もっと。

みのり

8

No.282

2017.8

育てよう明日を

JAグループ鹿児島

JA 鹿児島きもつき

http://www.ja-kagoshimakimotsuki.or.jp/

全共への道
地区代表に32頭が選出!!

当ＪＡは7月6日、9月に宮城県で開催される第11回全国和牛能力共進会（全共）への出場に向け、地区代表を決める二次予選会を、鹿屋市の肝属中央家畜市場で開き、4月の1次予選を通過した優秀な出品牛が、その後の仕上がりを披露しました。

審査員らは全7区分を厳しく審査し、当ＪＡから32頭を選出。この32頭は7月29日・30日に霧島市の姶良中央家畜市場で開催される県の最終予選会に出場し、県代表の座を目指します。

二次予選会の様子

肝属地区出品牛

第1区（若雌）15～23ヶ月齢未満
①(有)上別府種畜場（串　良）華茂勝号

第2区（若雌の1）14～17ヶ月齢未満
②清水　龍志さん（東串良）ももえ号
③出水　貞男さん（串　良）なつひめ8号
④東　勝さん（串　良）ももえ号

第3区（若雌の2）17～20ヶ月齢未満
⑤稲留　正信さん（佐　多）かめただ号

第4区（系統雌牛群）14ヶ月齢以上
⑥前田　龍馬さん（東串良）はるみ号
⑦松元　友信さん（東串良）きくひめ号
⑧川路　博人さん（東串良）まなこ1号
⑨永田　客蔵さん（東串良）ちかん6の2号
⑩稲隈　哲夫さん（東串良）ふくちかん号
⑪清水　京さん（東串良）ゆかり27号

第5区（繁殖雌牛群）3産以上
⑫大中原　正明さん（根　占）かおり号
⑬大久保　勝浩さん（鹿　屋）しらきひめ号
⑭笠木　ひさ子さん（垂　水）さちえ2号
⑮上別府　実さん（串　良）あゆみ号
⑯恒吉　勝行さん（佐　多）さちこ3号

第6区（高等登録群）14ヶ月齢以上

⑰徳永　繁美さん（田　代）はる95号
⑱徳永　繁美さん（田　代）はる9号
⑲近川　瑞穂さん（田　代）なな号

第7区（総合評価群・種牛）
喜亀忠の組17～24ヶ月齢未満

⑳青木　春佑さん（串　良）きくひめ9号
㉑池畑　義人さん（鹿　屋）はるか41号
㉒外園　龍一さん（東串良）さかえ65号
㉓肥後　勝也さん（串　良）けんじ号
㉔鹿屋農業高校（鹿　屋）はるな号
㉕肥後　勝也さん（串　良）さかえ28号

第7区（総合評価群・種牛）
金吉幸の組17～24ヶ月齢未満

㉖宮之前　浩二さん（東串良）えり号
㉗川路　伸一郎さん（田　代）あさみ号
㉘田代　行夫さん（高　山）第20ちかん52号
㉙上別府　実さん（串　良）かつゆり5号
㉚肥後　勝也さん（串　良）やすえ号
㉛上別府　博さん（串　良）まみ号

高校生出品区14～20ヶ月齢未満

㉜鹿屋農業高校（鹿　屋）さとみ号

最終予選会への出場、おめでとうございます!!
ご健闘をお祈りいたします！

全共宮城大会マスコットキャラクター
牛政宗（うしまさむね）

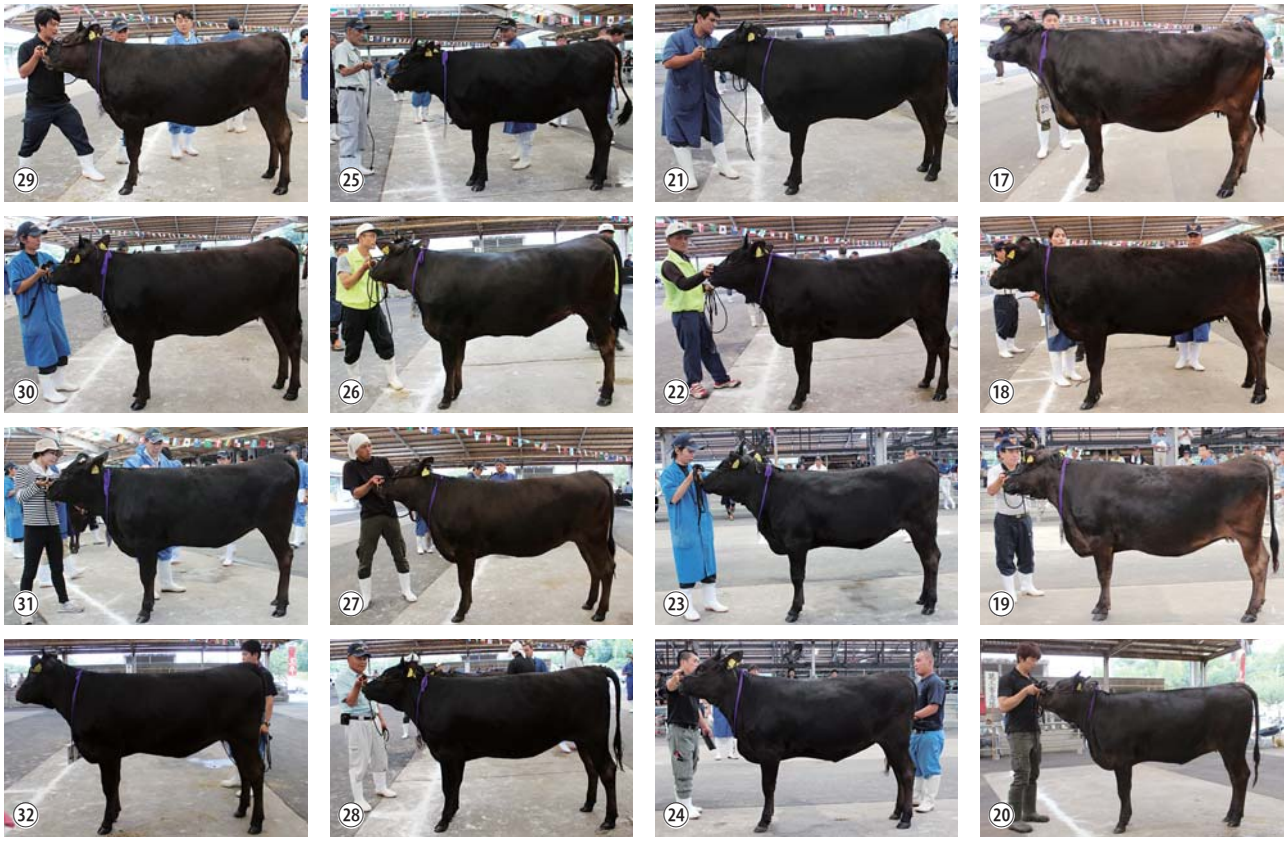

調教訓練厳しさ増す

当ＪＡ東部ブロック畜産課は7月15日、東串良町畜産指導センターで、全共最終予選会を前に、地区代表に選出された東串良町の出品者らを集めて調教訓練を行いました。

出品者やＪＡ関係者など約20名が参加。最終予選会の会場となる姶良中央家畜市場を想定した歩行訓練や審査中の姿勢などを出品牛6頭に調教しました。

参加した出品者は「これから暑い日が続き、牛の食欲が下がる。これまでに管理を徹底し、万全の態勢で最終予選会に臨みたい」と意気込みを語りました。

真剣な表情で訓練に取り組む参加者ら

北郷前会長の功績たたえる

当ＪＡは7月14日、鹿屋市内のホテルで、県経済連会長を2期6年務めた北郷栄前会長の退任慰労会を開きました。森山裕衆議院議員や野村哲郎参議院議員、同ＪＡ管内の市町長など約70名が出席しました。

ＪＡの下小野田組合長は「北郷前会長の想いをしっかりと受け継ぎ、鹿児島の農畜産物を国内外にしっかりアピールし、生産者を元気づけたい。北郷前会長には、これからもご指導、ご声援をお願いしたい」と北郷前会長の功績をたたえ、激励しました。

あいさつする北郷前会長

北郷前会長は「これまで多くの方々に支えられた。地元きもつきや鹿児島の農畜産物のさらなる発展に期待したい」と語りました。

ＪＡは感謝を込めて花束を贈呈し、会場は大きな拍手で包まれました。

肝属地区枝共 きもつき肥育牛センターが最優秀

当ＪＡは7月3日、平成29年度第2回肝属地区肉牛枝肉共励会をＪＡ食肉かごしま鹿屋工場で開き、最優秀賞1席を肝付町のきもつき肥育牛センターが獲得しました。

去勢21頭、雌2頭の計23頭が出品。格付けは5等級14頭、4等級8頭と上物率が約96％を占め、高い肥育技術と種雄牛の高能力が発揮された成績となりました。

きもつき肥育牛センターの出品牛は去勢で、父「喜亀忠」、母の父「花乃国」、母の祖父「安福久」。枝肉重量は538・7キロ、BMS（脂肪交雑）は最高ランクの12で、総合等級はA5の成績でした。

その他の成績は次の通りです。

▽2席＝薬師成人さん（鹿屋）▽3席＝紺屋勝矢さん（鹿屋）▽マーケットニーズ賞＝中村孝巳さん（串良）

賞状を受け取るきもつき肥育牛センターの代表者

女性の目線で消費拡大へ

真剣な表情で議案をはかる出席者ら

東串良町園芸振興会女性部は7月4日、鹿屋市内のホテルで、平成29年度東串良町園芸振興会女性部総会を開きました。部員や関係機関など約120名が出席。28年度の事業経過報告や収支決算など、全ての議案を承認しました。

役員改選もあり、新部長に宮原小夜子さんが選ばれました。今年度から肝付町と吾平町の生産者も加わり、ピーマン部117名、キュウリ部46名で新体制をスタートします。

同女性部は、消費者に安心・安全なピーマン、キュウリをPRする目

的で、レシピ開発や試食宣伝を中心に活動。女性ならではの目線で主婦層へ消費拡大を促します。29年度は、量販店での対面販売を強化し、生産者の顔が見える販売促進に努める方針です。

ゲートボール熱戦繰り広げる

ＪＡ鹿児島きもつき年金友の会は7月20日、錦江町サンドームで第24回鹿児島きもつき農協利用者年金友の会ゲートボール大会を開き、全17チーム約１２０名が腕前を競いました。

各チームが日頃の練習成果を発揮。息詰まる熱戦を繰り広げました。

一打ごとに歓声が上がる熱戦

中でも個人のレベルの高さが光った「木原チーム」（大根占）が優勝を獲得。

参加者らは笑顔でプレーし、汗を流していました。

その他の成績は次の通りです。

▽準優勝＝佐多郡チーム（佐多）
▽３位＝さくらチーム（高山）

優勝した木原チーム

ＪＡ役職員らが清掃活動

ＪＡグループ鹿児島は7月1日の国際協同組合デーに合わせ、県内各地で清掃活動を行いました。

当ＪＡも全12支所の役職員約４００名が管内各地で、支所周辺や公民館のゴミ拾いや草払いなどの清掃活動を行いました。

この国際協同組合デーは「全世界の協同組合員が心をひとつにして協同組合運動の発展を祝い、平和とより良い生活を築くために運動の前進を誓いあう日」として国際協同組合同盟（ＩＣＡ）が定めたもの。ＪＡグループ鹿児島では、役職員の社会貢献意識を高め、協同組合としての意義や役割を再認識する目的で活動しています。

また、7月16日、ＪＡ職員組合青年婦人部の約30名が、地域貢献活動の一環として、第34回肝属川クリーン作戦に参加し、肝属川周辺のゴミ拾いなどを行いました。集中豪雨の後で河川周辺には様々なゴミが散乱しており、参加者らは「早朝から良い活動ができた。川沿いがきれいになると気持ちがいい」と語りました。

清掃活動するＪＡ職員

でん粉用甘藷の害虫対策を

平成 29 年度のでん粉用甘藷において、ハスモンヨトウ、ナカジロシタバ等の鱗翅目（りんしもく）害虫の防除時期です。

害虫被害が大きいと収量に影響を与えるだけでなく、大量発生すれば、近隣住宅地において苦情の要因となる恐れもあります。圃場の確認を行い、害虫防除に努めてください。

【ハスモンヨトウ、ナカジロシタバの防除】

つる先の若い葉に小孔を点々とあけ、成長するにしたがって摂食量が増加し、葉全体を食い尽くし、葉脈と葉柄だけが残ります。多発すると減収する恐れがありますので防除は被害発生初期に行いましょう。

推奨農薬：フェニックス顆粒水和剤

・希釈倍数　2000～6000倍　　・使用時期　収穫前日まで
・使用回数　２回以内　　・価　　格　100㌘規格　2,050円（税込）

※水 500㍑に、薬量 100㌘で 5000 倍の希釈液になります。
※薬剤散布の際は、登録、使用時期の確認、散布器具の点検や洗浄など十分注意してください。

詳しくは、ＪＡ各支所営農購買窓口までお問い合わせください。

移動店舗車きもつき浪漫号の運行ルート拡大に伴い、時間が変更になりました！

7月 31 日（月）南部ルートから下記の予定表で運行がスタートします。

月	南部ルート	時　間	10:30	11:30	13:40	14:40	15:40
		停　車 場　所	横別府 出張所跡	大　原 多目的 集会所	神　川 出張所跡	上浜田 公民館 （浜田）	南地区山下（やまげ） 公民館跡
火	花岡・古江 ルート	時　間	10:00	10:50	12:40	13:40	14:30	15:30
		停　車 場　所	小　薄 バス停	海道町 公民館隣	花岡の里	鶴　羽 公民館	花　里 バス停	古江西 公民館下 駐車場
水	垂水ルート	時　間	11:00	11:50	13:40	14:30	15:30
		停　車 場　所	牛根境 公民館 （老神神社内）	牛　根 出張所跡	牛根麓 公民館	協和地区 公民館	新　城 出張所跡
木	内之浦・有明 ルート	時　間	10:50	11:40	14:10	14:40	15:50
		停　車 場　所	岸　良 浜公園	東マリン 石油前	有明山下 公民館前	有明小学校 プール前	萩　塚 公民館
金	細山田・高隈 ルート	時　間	10:00	10:50	12:40	13:40	14:20
		停　車 場　所	細山田 出張所跡	大　黒 出張所跡	高　隈 出張所跡	祓　川 出張所跡	大　浦 出張所跡

※祝日を除く毎週月～金曜日で営業いたします。
※１カ所につき約 30 ～ 40 分程度の営業時間です。
※運行当日の交通事情等により、到着時間が前後する場合がございます。

きもつき浪漫号に関するお問い合わせは、　ＪＡ本所　金融課　0994-41-4750 まで

夏の家族旅行 ファミリースペシャル

Nツアーならではのお得な代金!

■設定期間 2017年7月1日(土)～9月30日(土)(宿泊日を基準)
※施設毎に除外日を設定しております。各施設ページでご確認をお願いします。

代金には 宿泊代金(1泊夕・朝食付又は1泊朝食付) ＋ サービス料 ＋ 消費税・入湯税 が含まれています。

長崎県 長崎 矢太楼
長崎の夜景が美しく見える宿。1千万ドルの夜景が魅力。

●客室タイプ／本館・和室又は洋室(ツイン)バストイレ付
●夕食／レストラン又はお食事処(会席)
●朝食／レストラン又はお食事処(バイキング又はセットメニュー※選択不可)

うれしいおもてなし
●チェックアウト:通常10:00を11:00にてOK

設定除外日 7/28～7/30、8/2～8/6、8/17～8/20、9/12、9/13、9/16、9/17、9/23

熊本県 菊池 望月旅館
美肌の湯・無色透明で柔らかい独特の泉質が自慢。

●客室タイプ／和室バスなしトイレ付
●夕食／会食場(会席)
●朝食／会食場(セットメニュー又はバイキング※選択不可)

設定除外日 8/10～8/15

長崎県 小浜 伊勢屋旅館
日本一の足湯「ほっとふっと105」まで徒歩約2分です。

●客室タイプ／山側・和室バスなしトイレ付
●夕食／会食場(会席)
●朝食／会食場(セットメニュー)

うれしいおもてなし
●キッズコーナーやボードゲーム貸出あり

設定除外日 8/13～8/15、9/17、9/18

宮崎県 青島 青島グランドホテル
青島海水浴場はホテル目の前！

●客室タイプ／和室又は和洋室バストイレ付
●夕食／レストラン又は広間(会席) ※選択不可
●朝食／レストラン又は広間(セットメニュー) ※選択不可

設定除外日 8/10～8/15

熊本県 山鹿 富士ホテル
大浴場、客室浴場も完全掛け流し温泉です。

●客室タイプ／和室バストイレ付
●夕食／会食場(会席)
●朝食／大広間(セットメニュー)

設定除外日 8/5、8/15、8/16

熊本県 湯の児 湯の児 海と夕やけ
名湯百選の温泉と夕やけの絶景がみどころ。

●客室タイプ／和室バスなしトイレ付又は和室バストイレ付
●夕食／レストラン(バイキング)
●朝食／レストラン(バイキング)

設定除外日 7/14、7/21、7/22、8/11～14、9/7、9/9、9/14～17、9/23

お問い合わせ・お申し込み
最寄のＪＡ窓口又は
(株)農協観光代理業 きもつき旅行センター TEL 0994-41-5588

その1 お好みに合わせて下記プランよりお選びいただけます!
お得な4つのプランをご用意!!
てんとう虫プラン／くわがた虫プラン／かぶと虫プラン／ホテルプラン

その2 家族で行けばとってもお得!!
例えば3世代6人のファミリーなら
ナント！6人で泊まって全員でこの値段！

Nツアーの日 上記マークが入っている施設は対象期間が割引になります!

その3 「うれしいおもてなし」や「夏休みちょっぴりプレゼント」がついてくる!!
「旅館プラン」にてご宿泊の方は、下記の特典があります。「ホテルプラン」にご宿泊の方は各施設ページをご覧ください。(一部施設を除く)

うれしいおもてなし
●大人1名につきお銚子1本又はジュース1本(杯)付き
●こども1名につきジュース1本(杯)付き(添い寝不可)

夏休みちょっぴりプレゼント!!
●有料のこども(添い寝を除く)に対して花火をプレゼント

てんとう虫プラン
サービス料・消費税込・入湯税込 単位:円 1泊夕食・朝食付

宿泊日		平日・休日泊			
こどもの人数		0名	1名	2名	3名
おとなの人数	2名	16,000	19,000	22,000	25,000
	3名	22,500	25,000	27,500	31,500
	4名	28,000	30,000	34,000	38,000
	5名	32,500	36,500	40,500	44,500

宿泊日		休前日泊			
こどもの人数		0名	1名	2名	3名
おとなの人数	2名	22,000	24,000	27,000	31,000
	3名	28,500	30,500	34,000	39,000
	4名	34,000	37,000	42,000	47,000
	5名	40,000	45,000	50,000	55,000

●大人2名様よりお申込みください。
※大人1名・こども1名の場合は、おふたりとも大人2名料金となります。(一部施設を除く)
●1部屋への入室人員により代金が変動します。※お部屋タイプは施設により異なります。 ●お申込みの受付は原則として宿泊の4日前までとさせて頂きます。
●ホテルプランにおけるトリプル及びフォースの表示は、ツイン＋エキストラ又はソファーベッドのご利用となります。(一部施設を除く)
●旅館プラン施設のお部屋タイプは、施設により異なりますので、お客様のご希望に添えない場合もあります。
※こども(4歳～小学生)のお食事はお子様メニューです。大人と同じ料理をご希望の場合、おとなと同額となります。 ※乳幼児で実費が発生した場合は現地にてお支払いいただきます。
※宿泊代金以外でお客様が食事時に追加された飲物、料理等の料金の他に消費税等諸税が課せられます。また、その料金はお客様各自の負担となります。
●宿泊以外の日程表記について: パンフレットに掲載されている宿泊以外の催しもの、花火大会等の日程については、確定されず予定で表記している場合があります。
また、雨天等で日程が予告なく変更となる場合があります。事前にご確認をお願い致します。

ルミエールたるみず

人形供養祭

10月14日(土) あさ10:00～

御供養料 おひと家族 **500円**
(人形や提灯等、袋90Ｌ以下)
※袋90Ｌ以上は1,000円

フラワーアレンジ教室 同時開催!!
先着10名様(要予約)
11:00～(参加無料)

人形感謝祭は、古くなったり、壊れたりした人形をどうしてもすてられずにいる皆様に代わって、「人形の魂をお祓いして感謝の気持ちを込めて納める（お別れする）」お祭りです。

お持ち込みいただける人形の種類は、
「ぬいぐるみ」「ひな人形」「五月人形」「こいのぼり」「日本人形」「こけし」「羽子板」「盆提灯」「灯ろう」など。

※ガラスケースに入った人形は、人形のみお持ちください。また、金属類、瀬戸物類はご遠慮ください。

■事前人形受付
9月16日(土)～10月13日(金)(10:00～16:00)

事前受付窓口及びお問い合わせ先

ルミエール たるみず	ルミエール かのや南部	ルミエール なんぐう	ルミエール こうやま
(0994)32-7979	(0994)44-4466	(0994)28-3491	(0994)31-5511

台風シーズン到来

ＪＡ鹿児島きもつき管内においても、台風により甚大な被害が発生しております!!

（参考）平成28年度　台風16号による
自然災害共済金お支払件数および支払共済金
お支払件数：**2,009件**
支払共済金：**約８億６千万円** ※ＪＡ共済連調べによる。

ＪＡでは４月より「いえ」の保障が新しくなりました！

近年多発する自然災害に備え、保障内容を**さらに充実**させました。
是非、この機会に大切なお家の保障をご検討ください。
ご検討にあたりましては、共済担当のＬＡ（ライフアドバイザー）にご相談ください。

※この資料は、概要を説明したものです。ご検討にあたっては「重要事項説明書(契約概要)」を必ずご覧下さい。また、ご契約の際には「重要事項説明書（注意喚起情報）」および「ご契約のしおり・約款」を必ずご覧下さい。

詳しくは、お近くのＪＡ窓口にお問い合わせください。
JA共済【登録番号：17465000021】

フレミズ通信

ＪＡ鹿児島きもつき女性部フレッシュミズは7月13日、鹿屋市の「おいもＤＥカフェ」でお菓子作り教室を開き、７名が参加しました。取り組んだのは、パイ生地に芋のペーストをはさんで焼き上げる「お芋ＤＥパイ」。ペーストに少し、辺塚ダイダイの果汁を使ったことで、ほど良い酸味と、芋の甘みを楽しめました。

フレッシュミズの活動は、20～40代の女性ならどなたでもご参加いただけます。詳細はお問い合わせください♪

おじゃんせ通信

ＪＡいきいき部会鹿屋支部は7月5日、古江地区公民館で、おじゃんせ（ミニデイ）を開き、11名が参加して七夕飾りを作りました。

折り紙でひこ星と織り姫を作り、花柄や星型、ハート型などに紙を切り貼りして、自由に制作。「みんな元気でありますように」と書いた短冊が風に揺れ、参加者全員で夏を感じました。

ＪＡ女性部・高齢者助け合い組織活動に関するお問い合わせは
ＪＡ本所　経営企画課　０９９４－４２－００９６まで

ここがオススメ！

家の光

ＪＡ職員が「家の光」を読んで、気になる記事をご紹介！

本所
園芸農産部　部長
川畑 敏朗さん

私がおすすめしたいのは、家の光８月号「ふるさと見聞録」(P96) です。

今月は、日本最高気温で知られるようになった埼玉県熊谷市が、「猛暑」を逆転の発想から地域活性化に繋げた話題が取り上げられています。

最も暑い街というマイナスイメージから、熱中症対策スペシャリストの街、かき氷や甘酒の開発など、何がきっかけになるかわからない、と改めて気づかせてくれます。ぜひ、読んでみてください。

次回は、本所　金融部 部長　迫田 義明さんに
オススメ記事を紹介してもらいます！

８月号定価　617円（税込）
定期購読　8,623円（税込）
※９月号開始～翌年８月号まで

「家の光」のお問い合わせは、お近くのＪＡ窓口　または　ＪＡ本所 経営企画課 TEL 0994-42-0096 まで

イベント情報

（一部変更になる場合があります）

８月 12 日（土）	内之浦ロケット祭り
８月 16 日（水）	子牛せり市（～ 18 日まで）
８月 19 日（土）	あぐりスクール開校式
９月　７日（木）	全国和牛能力共進会（宮城県・～ 11 日まで）
９月 20 日（水）	年金友の会 グラウンドゴルフ大会（かのやグラウンドゴルフ場）
	子牛せり市（～ 22 日まで）

【売却のみ】

子牛セリ市成績表

（単位：頭・円）価格は税抜き

項目＼地区		鹿屋	垂水	串良	東串良	高山	内之浦	大根占	根占	田代	佐多	JA全体
総頭数		216	45	384	97	81	16	48	111	34	39	1,071
めす	頭数	105	18	178	42	39	8	22	53	16	17	498
	最高	1,101,000	1,258,000	1,530,000	1,147,000	1,046,000	1,454,000	1,063,000	1,227,000	1,004,000	1,370,000	1,530,000
	最低	428,000	478,000	435,000	529,000	376,000	678,000	600,000	327,000	390,000	546,000	327,000
	平均	686,524	712,889	684,511	729,690	723,282	805,250	721,773	633,245	713,625	762,176	694,524
去勢	頭数	111	27	206	55	42	8	26	58	18	22	573
	最高	1,200,000	1,219,000	1,074,000	1,012,000	1,161,000	904,000	913,000	1,041,000	967,000	928,000	1,219,000
	最低	453,000	471,000	329,000	294,000	460,000	772,000	482,000	543,000	504,000	662,000	294,000
	平均	752,874	779,667	740,442	771,000	786,286	845,750	776,423	752,397	792,722	791,773	758,918
総平均		720,620	752,956	714,516	753,113	755,951	825,500	751,375	695,505	755,500	778,872	728,976
前月比		−43,587	−34,004	−7,573	−20,434	−15,247	−12,650	−413	−52,086	−42,129	8,492	−25,170
平均体重 雌		283	269	271	281	277	288	290	263	286	293	276
〃 去勢		308	307	302	315	309	325	320	303	316	311	307
総平均体重		296	292	287	300	294	306	306	284	302	303	293

子牛セリ種雄牛別成績表

種雄牛名	めす		去勢		合計	
	頭数	平均	頭数	平均	頭数	平均
華春福	210	768,519	227	813,352	437	791,808
喜亀忠	115	671,261	150	728,693	265	703,770
秀幸福	54	632,352	44	709,432	98	666,959
益華福	30	661,933	42	741,476	72	708,333
若百合	34	696,206	30	786,200	64	738,391
華春久	21	679,762	17	758,353	38	714,921
勝安忠	10	591,900	7	698,571	17	635,823
直太郎	8	658,375	8	774,625	16	716,500
第５花国	5	682,600	10	777,300	15	745,733
第２勝王	6	698,333	7	789,571	13	747,461
第２安平	5	693,600	7	653,000	12	669,917
隆之国	5	677,600	3	835,000	8	736,625
勝安竜	6	644,167	2	653,000	8	646,375
幸紀雄	2	659,000	4	779,250	6	739,167
諒太郎	3	689,667	2	798,500	5	733,200

〈ＪＡ畜産部から〉

大変暑くなっております。子牛の熱中症等には十分気をつけて個体管理をしていきましょう。

また、濃厚飼料多給は子牛の評価を下げますので、粗飼料を十分に与えて腹作りをしっかりとしましょう。

A·COOP こんにちはAコープです！

エーコープブレッドに
新商品が仲間入り！

Aコープオリジナルパン「エーコープブレッド」に「山型パン」が加わりました！

ほんのりとした甘さと山型パンならではの柔らかさと軽さが特徴です。

ぜひ、ご賞味下さい！

まずは、スマートフォン・パソコンからホームページをご覧ください。クリック
JA・Aコープネットスーパー 検索
https://acoop-ks-netsuper.jp/

暑い日は、ネットスーパーで涼しくお買い物をどうぞ♪

＜お問合せ＞
Ａコープ鹿児島企画部企画課
TEL 099-284-8665

あなたもチャレンジ！家庭菜園

（板木技術士事務所●板木利隆）

魅力いっぱいブロッコリー

抗がん作用が高いと注目されるブロッコリー。育苗は128穴のセルトレイ、少ない本数で良ければ3号ポリ鉢に3～4粒まきとし、育つにつれて逐次間引きし、1本立てにします。

セル育苗では本葉3～4枚、鉢育苗ではやや大きく本葉5枚ぐらいの苗に仕上げて本畑に植え付けます。

育苗期間は暑い盛りなので、苗はできるだけ風通しのよい、涼しい場所を選び、強光時にはよしず、遮光ネットなどで覆い、灌水（かんすい）は朝夕にたっぷり与えるなど、常に目配りし、入念に管理しましょう。

保水力のある有機質に富む土壌を好むので、植え付ける畑には少なくても半月ぐらい前に、植え畝の中央部に、くわ幅10～12㌢の溝を掘り、良質の堆肥と油かす、化成肥料を長さ1メートル当たり堆肥5～7握り、油かす大さじ7杯、化成肥料同5杯ぐらいを施します。成長が盛んになったら月2回ぐらい、化成肥料を1株当たり大さじ1杯ぐらい追肥します。

根は湿害に弱く、秋の多雨により病害が発生する恐れがあるので、株元が低くならないよう、特に多雨後の排水に注意してください。

茎の太さの割に草丈が高くなるので、風当たりが強い所では小支柱を立てて転倒を防止しましょう。

頂花蕾（ちょうからい）は径12～13㌢ぐらいで収穫します。茎を長く付け過ぎると側花蕾（そくからい）の数が減るので、短く切り取ります。側花蕾は大きくはなりません。径4～5㌢ほどで収穫します。いずれもつぼみが大きく膨らむと品質を損ねますので、緑が濃く花蕾が締まっているうちに収穫します。

アブラナ科の野菜は、苗のうちからアブラムシ、コナガ、アオムシや黒斑病、軟腐病などにやられるので、早期に発見、適農薬を散布して防ぎましょう。

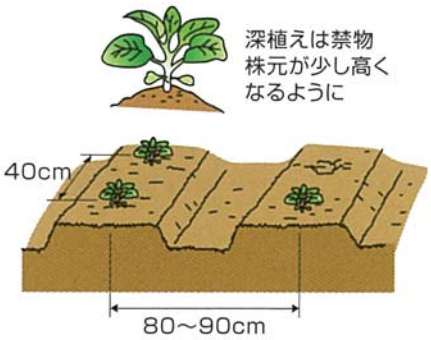

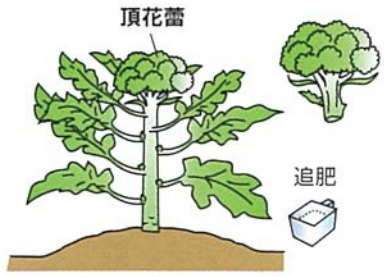

株の周りに追肥して勢いをつけ、
良い側花蕾を出させる

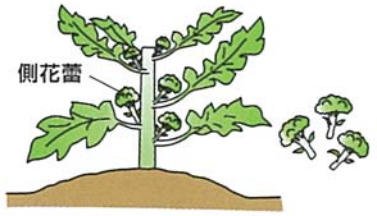

小さいがまとめて使えば味に遜色はない

✚ 巡回健診日程 ✚

月	日	曜	会　場
8	17	木	高須地区学習センター
8	18	金	大姶良地区学習センター（～21日まで）
8	22	火	花岡地区公民館（～23日まで）
8	24	木	鹿屋市保健相談センター（～26日まで）
9	17	日	鹿屋市保健相談センター（～18日まで）
9	19	火	田崎地区学習センター（～22日まで）
9	23	土	東地区学習センター（～25日まで）

受付時間：午前7：30～
健診内容：特定健診、胃がん検診、腹部超音波検診、骨粗しょう症検診、前立腺がん検診、大腸がん検診、肺がんX線検診

✚ 人間ドック日程 ✚

8月

日	地　区	一般	女性
8 火	垂　水		5
9 水	東串良		5
10 木	垂　水	5	
18 金	東串良		10
28 月	鹿　屋	5	10
29 火	串　良	10	
30 月	大根占		5
	田　代	3	2

9月

日	地　区	一般	女性
14 木	串　良	5	5
15 金	鹿　屋	5	5
22 金	根　占	3	2
	大根占	5	
	鹿　屋	2	1

お問い合わせはJA本所経営企画課　☎0994－42－0096
または各支所担当者までお気軽にご相談ください。

＝実施中のローン一覧＝

マイカーローン

県下統一キャンペーン
H29年5月3日（月）～H29年9月29日（金）
〈適用金利〉
キャンペーン基準金利2.1%より、軽減項目（ＪＡ自動車共済ご加入など）ご利用により、最大引き下げ時1.4%

教育ローン

県下統一キャンペーン
H29年5月1日（月）～H29年8月31日（木）
〈適用金利〉
キャンペーン基準金利2.0%より、軽減項目（ＪＡカードまたは公共料金の口座引落（3種類以上）のご契約など）ご利用により最大引き下げ時1.7%

住宅ローン

ＪＡ独自住宅ローン特別金利キャンペーン
H29年6月1日（木）～H29年12月29日（金）
〈適用金利〉お近くのＪＡでお尋ね下さい。

農機ハウスローン

ＪＡ独自キャンペーン
H29年6月1日（木）～H29年9月29日（金）
〈適用金利〉
キャンペーン基準金利2.0%より、軽減項目（当ＪＡからの購入など）ご利用により最大引下げ時1.2%更に借入金額100万以上については、ＪＡバンク利子補給年1.0%が3年間あります。

※上記の金利については、キャンペーン期間中のみの適用金利です。
※詳細については、ＪＡ各支所支店窓口にお問い合わせください。

お楽しみクイズコーナー!!
クロスワードPUZZLE

↓ タテのカギ

② 小玉や種なし、四角い物などもある果実
⑤ 縁も――もない人に助けられた
⑦ 117に電話をかけると聞けます
⑨ ロシアの酒の代表格
⑪ ワインボトルの底に沈んでいることも
⑫ オランダゼリともいう葉野菜
⑭ 木などにぽっかりと開いた空洞
⑯ 国語、算数、理科、社会など
⑱ コンニャクイモの生産量日本一の県
⑳ 目上の人に勧める席
㉑ アンデス、プリンスといえば

→ ヨコのカギ

① もくもくと高く盛り上がる雲
② 洋風の上履きの一つ
③ 食事作りや掃除、洗濯など
④ 武田信玄から連想される四字熟語
⑥ 目や鼻や口があります
⑧ 酔うと赤くなる人も
⑩ 古い地層から恐竜の――が見つかった
⑬ 和風の宿泊施設です
⑮ ――より証拠
⑰ 日本列島をぐるりと取り囲んでいます
⑲ 歩き過ぎて足の裏にできちゃった

二重マスの文字をA～Eの順に並べてできる言葉は何でしょうか？

出題●ニコリ

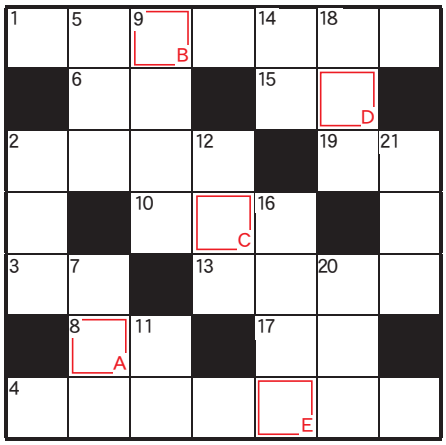

6月号の答え

解答：ラッキヨウ

クロスワードパズルの答え（2017年8月号）

A＿＿ B＿＿ C＿＿ D＿＿ E＿＿

住所	〒
氏名	（　　歳）
電話番号	―　　―
今月の身近な出来事など（必須）	

●お友達が家庭菜園で育てたスイカをいただきました。とっても甘くて美味しくて汗がスーッと引きました。
（南大隅・66歳）

○夏の風物詩ですね。おいしいスイカの育て方、私も教わりたいです！

●ＪＡ－ＳＳで作ったＪＡＤＤＯカードが、購買窓口で使えることを知らず、給油のときにしか使っていませんでした。購買窓口で使っていたらもっとポイント貯まっていたのに・・・。（錦江・62歳）

○ご案内が不足しており、申し訳ございませんでした。みのり７月号でも掲載いたしました通り、入会時の説明や購買窓口でのお声かけなど改善して参ります。

お楽しみクイズ当選者

黒木七子さん（南大隅）
渡口志穂さん（肝付）
淺井隆雄さん（鹿屋）
安田芳江さん（錦江）
上村幸子さん（肝付）

鹿児島きもつき 2017年8月号

楽・らくレシピ

焼きナス茶そば

材料（４人分）

ナス	２本	茶そば	200g
梅干し	４個	麺つゆ	適宜
ミニトマト	２個	わさび	適宜
ミツバ	１把	堅焼きせんべい	１枚

作り方

1. ナスは縦に皮目に包丁で６～８本の切れ目を入れ、焼き網で転がしながら強火で軟らかくなるまで焼き、氷水に素早く落とし熱いうちに皮をむく。
2. 梅干しは種を取り包丁でたたき、ミニトマトは半分に切り、ミツバはさっと茹で、ざく切りにする。
3. 大きめの鍋で茶そばを茹で、茹で上がったら素早く水洗いしてざるにあげる。
4. 器に茶そばを盛り付け、２分の１に切った焼きナス、梅肉、ミツバ、ミニトマト、わさび、砕いた堅焼きせんべいをあしらい、麺つゆ（好みの濃さで）を張る。

表紙の人

大姶良支所管内
櫛下（くしげ） 貴志（たかし） さん
昭和50年12月23日生

会社員を経て約7年前に就農した櫛下貴志さんは、妻のキヨミさんと約90頭の牛を飼養しています。「まだ自分の礎を築いている途中」と語る貴志さんは、お父様から受け継いだ「牛1頭1頭と向き合う」という姿勢がモットー。そんな両親の背中を見て成長する、長男の裕大朗（ゆうたろう）くん、長女の晏加（はるか）さん、二男の昊志朗（こうしろう）くんはとっても素直な子ども達。写真撮影と聞いて畜舎に集合してくれました。

貴志さんは「生き物を相手にする畜産業は、本当に大変だけど、それに見合う豊かな生き方ができる。愛情を持って育てていけば、こんなにやりがいのある仕事はない」と言います。

貴志さんにとって農業とは「向き合う」こと。仕事だけでなく、子育てに対してもその姿勢は変わらず、本気で向き合うことが大事だと教えてくれました。

笑顔の絶えない櫛下家。その大黒柱は、何事にも全力で取り組む、楽しくも厳しいお父さんでした。

理事会だより

７月27日に第５回理事会が開かれ、以下の議案について話し合いました。

協議事項

1. 育児休業規程の一部変更について
2. 第11回全国和牛能力共進会視察研修について
3. その他

編集後記

これから台風シーズン。台風が近付いてきてようやく勢力の大きさに気付き、慌てた経験はありませんか？

台風の進路ばかりに気を取られ、表現される勢力がピンとこない方も多いのではないでしょうか。

「大型」や「超大型」というのは強風の半径のことで、影響がある範囲（強風域）を表します。

また、「最大風速」は、10分間の平均風速で表され、「強い ＜ 非常に強い ＜ 猛烈な」の順に風速10㍍／分ずつ強くなります。

台風情報を正しく読み取り、近隣の方々にも声をかけながら、家屋や農作物に早めの台風対策を行いましょう。㋝

発行日／平成29年8月1日
印　刷／株式会社 綜合印刷

編集・発行／鹿児島きもつき農業協同組合 総合企画部 経営企画課
〒893-0016 鹿児島県鹿屋市白崎町1番1号　電話（0994）42-0096

郵便はがき

62円切手を貼って郵送するか、切手を貼らずにＪＡ支所窓口へご持参ください。

893-0016

鹿屋市白崎町一番一号

ＪＡ鹿児島きもつき
広報誌「みのり」係