

うしぎみ

平成22年
5月号
No.195

～特集～

- 平成22年度 新入組職員 誕生
- 平成22年度 われわれが新・支所長です



びわ
垂水市二川地区

農業機械安全運転講習会

鹿屋市とJ A、寿自動車学校が主体となり、4月16日、寿自動車学校で、農業機械の効率的利用の促進、並びに農作業の安全対策の推進を図るため、農業機械安全運転講習会を実施した。

J Aが農業機械安全運転講習会を行うのは初めて。当日は鹿屋市の認定農業者を含め、65歳以上の農業者73名が参加。農業機械の最近の事故事例から、実際にトラクターを使った、基礎点検、安全な運転等の技術研修があり、参加者たちは熱心に学んでいた。

平成21年の県内での農業機械操作中の交通事故は、昨年より増え15件(県農政部経営技術課調査)。その中でも65歳以上の高齢者の割合が8～9割を占めている。J A管内でも農業機械での事故が発生している。その一方で、農業者の高齢化が急速に進む中、労力軽減や生産コスト低減、経営規模拡大等には農業機械の利用が不可欠として農業者自らの安全使用の知識向上が急務となっている。

J A農業機械センター・永田所長は、「農業機械の使用には、エンジンオイルの量やタイヤの空気圧等、基本的な点検を行い、事前の故障やそれに伴う事故を未然に防ぐことが重要。圃場以外にも道路の出入り等での事故が多発しているので、今回の講習内容をよく習得し、農作業を安全に行っていただきたい」と話し、注意を促した。



安全な操作を学ぶ

異物混入防止服と防虫ネットを導入



鹿屋市茶業振興会は、「安心・安全」な茶づくりと、かごしまの農林水産物認証制度取得を目指し、振興会単位では県内初となる異物混入防止服と防虫ネットを製作。鹿屋市内すべての42茶工場に導入。10日、岩元園(鹿屋市野里町)で団結式を行い、生産者14名が工場での着用の徹底を確認した。

ポケットがなく袖口やウエスト部分を絞り、裏地つきの異物混入防止服は、茶の加工作業中に糸くずや髪の毛が入らないよう工夫されたもの。帽子とセットでお茶をイメージした淡いグリーンが特徴。各工場の従業員に必要な182着が配布された。また防虫ネットは、工場内への虫や鳥の侵入を防ぐため、出入り口に設置された。

今後、鹿屋市茶業振興会は、クリーンな茶工場として異物混入防止服の着用で会員同士の意識を高め、「安心・安全」な茶づくりと2012年までにかごしまの農林水産物認証取得に向けて取組んでいく。



鹿屋市茶業振興会

年金レディ担当者が決定！

4月13日、平成22年度年金レディ担当者会を行い、今年度も各支所から選出された13名が新たに年金レディとして委嘱状を受け取った。

同会は、毎月1回信連から講師を招き年金学習会を行う。

年金についての基礎学習を学ぶとともに地域利用者の皆さんの期待に応える金融担当者を目指す。



辺塚だいたいジュース 絶賛発売中！

4月より各支所で発売されている、オリジナルジュース「辺塚だいたい」の人気の高まっている。

現在、1ケース2,100円で販売。内之浦支所では、バラ売りも高齢者の方等に好評を得ている。

今後は、初夏に先駆けスッキリとした味を広く消費者にアピールし、様々な販売促進活動を行っていく。



農機具展示会が大賑わい！

4月13・14日、第26回春期JA農業機械大展示会を開催。各種様々な農機具が並び、多くの来場者で賑わった。

また、展示会場内において、JAオリジナルジュース「辺塚だいたい」の試飲販売も実施。爽やかな口当たりにより多くのお客様に大好評だった。



定期異動で辞令交付 発令！

4月1日、定期異動に伴う辞令交付式を行い、76名に交付。組合長より一人一人に辞令が手渡され、激励の言葉が送られた。

また、9名が同日より正職員として登用。今後、新たな職場で心機一転、より一層JA職員としての業務に努めていく。



第17回 通常総代会が開催されます！！

平成22年度の『通常総代会』を下記日程で開催いたします。ご確認ください！

日程：平成22年5月26日（水）

時間：午前9時30分より

場所：鹿屋市文化会館

詳しいお問合せは
JA本所・企画管理部
【電話：0994(44)3111】

＝お知らせ＝

平成22年度の各地区の集落座談会は、5月10日（月）～14日（金）に行う予定です。
詳しい日時につきましては、各支所へお問合せください。

内之浦地区 ジャンボインゲン

内之浦支所管内では、4月13日より、ジャンボインゲンの収穫が始まっている。

今年は周期的な天候不順や温度格差等の影響からさやの生育が遅れ気味で水位している。現在は、品薄傾向と市場評価の高さから高単価で販売されている。

今後は、栽培管理の徹底を図り、6月末まで収穫作業を行う。



内之浦地区 春の苗祭りで大賑わい

J A内之浦支所では、4月8日と9日の2日間、春の苗祭りを開催。春・夏植えの野菜21品目や花が20品目並んだ。多数のお客様で賑わった。

今年は、不況の影響もあり、1～2株の少量購入の方が多かった。また、家庭園芸用としてきゅうりやスイカ等の夏野菜の売れ行きが良く、熱心に見る方が多かった。



田代地区 献茶祭で茶業発展を祈る

錦江町田代茶業振興会は、4月8日、生産者、関係者らの出席の下、今年度の田代茶の発展を祈願し献茶祭を行った。

出席者は、厳しい茶業情勢を踏まえ、会員一丸となって高品質の茶づくりに取り組むよう互いに確認しあった。今後も、田代茶の維持・発展に努めていく。



大根占地区 田代地区 錦江町畜産振興大会

3月26日、花瀬でんしろう館で、第4回畜産振興大会を実施。次年度の畜産振興計画や平成21年に活躍した方々への表彰が行われた。その後、肝属畜連による最近の畜産情勢についてや「人生をたくましく生きる～元気のでる農業をすすめるための心得～」と題した講演も行われ、参加者たちは熱心に学んでいた。



J A鹿児島きもつき 食農教育活動
平成 22 年度

農業体験をしてみませんか!?

あぐりスクール大募集!!

今回は“さつまいもづくり”だよ!

対象者：鹿屋市内の小学5・6年生
実施日：第1回 5月29日(土)
第2回 7月上旬(土)
第3回 9月上旬(土)
第4回 11月上旬(土)
参加費：1,500円(4回分) 保険付き

あぐりスクールとは?
健康の大切さを伝えます
食べる喜びを伝えます
農業のすばらしさを伝えます
ふるさとのすばらしさを伝えます
地域の食文化を伝えます



みんなで楽しもう!
ご参加下さい!

申込締切
5/7(金)迄

農業体験の他にも、楽しい催し物が盛りだくさん!!
昨年のおぐりスクールの様子がホームページでご覧いただけます。

J A鹿児島きもつきホームページ <http://www.omega.ne.jp/ja-kimotsuki/>
お問合先 鹿児島きもつき農業協同組合 企画管理部企画開発課
住所：鹿屋市白崎町1番1号 電話：0994-41-5000



写真は全て昨年のものです。

売れる米づくり! おいしい米づくり!

= 植付け後の肥培管理 =



早期米

●水管理●

4月下旬から5月下旬にかけて、間断かん水の時期となっておりますが、昨今の気候がめまぐるしく変わっている状況の中、日照不足による生育不良が心配されますので浅水管理で根に酸素を送り、倒れない健全な株を育ててください。(天候が数日周期で変わり曇りや雨の日が多いので)

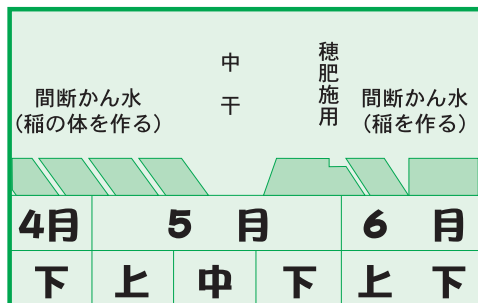

普通期米

田植え前の準備を実施してください。(床土の準備など)
 水田の耕うん作業及び畦・土手の草刈り実施など。稲株がそのままありますが、ウンカなどの住家を作っています。⇒これも防除です
 昨今の気候が天候不順での日照不足となり病虫害の発生が多発傾向と思われるので、水田などの環境整備をしてください。

※お問い合わせは、各支所園芸農産技術員へ。

=キャンペーン実施中のローン一覧=

(保証については農業信用基金協会)

資金名	適用金利	別途保証料	取扱期間	資金用途
教育ローン	2.0%	0.5%~1.1%	~5/31(月)	教育に係る資金
マイカーローン	エコカー2.0% 通常車2.3%	0.5%~1.1%	~5/31(月)	自動車購入等に係る資金
J A農機ハウスローン	2.3%	0.7%	~8/31(水)	農機具関連・ハウス施設 農業用トラック等

※上記の金利については、キャンペーン期間のみの適用金利です。

◆詳細については、JA各支所・支店窓口にお問い合わせ下さい。

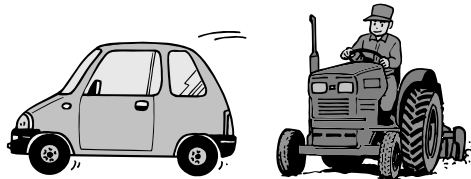

住宅ローンも
実施中!!



JAバンク住宅ローン相談会

●開催日時

平成22年 5月23日(日) 9:00~15:00

●会場

JA鹿児島きもつき本所

●お問い合わせ

本所 融資推進課 ☎0994-44-3122

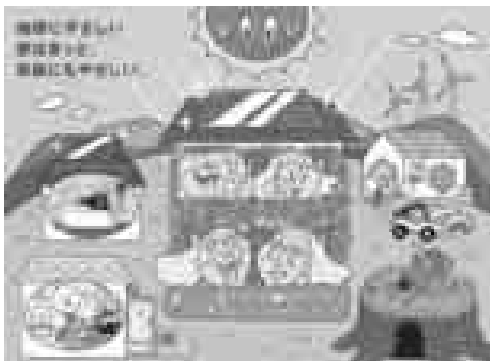

理事会だより

3月26日に第1回理事会が開催され、以下の議案について協議が行われました。

議案

- 一.平成21年度決算について
- 二.平成22年度コンプライアンス実践計画および平成22年度不祥事再発防止策について
- 三.就業規則等の一部変更について
- 四.第17回通常総代会の提出議案およびスケジュールについて
- 五.組合と役員との利益相反にかかる融資について
- 六.その他

【売却のみ】

4月子牛セリ市成績表

(単位：頭・円) 価格は税抜き

項目	地区	鹿	屋垂	水	串	良	東串良	内之浦	大根占	根占	田代	佐多	高山	農協全体
総頭数		318	58	425	145	23	71	84	30	60	124	1,338		
めす	頭数	166	27	196	66	8	32	34	13	28	49	619		
	最高	756,000	501,000	668,000	604,000	616,000	517,000	542,000	505,000	555,000	521,000	756,000		
	最低	147,000	162,000	167,000	164,000	221,000	213,000	230,000	231,000	216,000	201,000	147,000		
平均	305,319	292,333	312,893	309,894	339,125	298,594	307,794	312,538	323,571	306,449	308,931			
去勢	頭数	152	31	229	79	15	39	50	17	32	75	719		
	最高	643,000	543,000	595,000	532,000	496,000	489,000	544,000	533,000	672,000	605,000	672,000		
	最低	257,000	261,000	27,000	223,000	264,000	276,000	255,000	263,000	270,000	278,000	27,000		
平均	392,533	362,613	395,240	377,519	394,800	379,077	402,220	386,059	399,375	394,733	390,828			
総平均	347,006	329,897	357,264	346,738	375,435	342,803	364,000	354,200	364,000	359,847	352,939			
前月比	23,587	26,532	889	12,715	38,560	8,603	21,602	7,106	35,465	33,914	15,624			
平均体重雌	261	256	255	261	258	272	258	264	269	272	261			
〃 去勢	298	283	291	290	297	304	297	297	306	299	295			
総平均体重	279	271	275	277	283	289	281	283	289	288	279			

子牛セリ種雄牛別成績表

種雄牛名	めす		去勢		合計	
	頭数	平均	頭数	平均	頭数	平均
勝糸福	101	290,535	125	380,096	226	340,071
勝次郎	93	317,301	83	377,747	176	345,807
金幸福	78	288,833	77	387,130	155	337,665
土龍波	76	274,079	78	362,321	154	318,773
勝忠平	51	357,294	60	467,633	111	416,937
百合茂	61	378,787	49	459,408	110	414,700
第2平茂勝	44	289,318	53	380,849	97	339,330
勝安竜	39	304,410	33	391,727	72	344,431
千代桜	32	299,625	31	367,806	63	333,175
金幸	31	335,355	30	378,567	61	356,607
吾平藤	16	269,500	28	368,750	44	332,659
鶴勝	22	275,955	17	352,176	39	309,179
安福久	19	385,368	18	375,722	37	380,676
並金平	20	308,750	13	379,308	33	336,545
大志	13	270,077	9	322,778	22	291,636

総評

総評としては、今回のせり導入子牛の肉牛出荷の時期が11月・12月の需要時期を見込んでの導入であることと、欠場が少なく購買者からも好評であり、又、母牛の更新が進んできたのも評価につながっている。

畜産に関するお悩み等は、お近くのJA各支所畜産担当者か、本所畜産部相談窓口へお気軽にへご相談下さい。

おたよりコーナー

おたのしみクイズ当選者

3月号・・・さくらもち（桜餅）

上谷田	祐子	鹿屋
隈元	セツ	鹿屋
後迫	真歩	鹿屋
薬師堂	正人	鹿屋
中甫木	政和	鹿屋
感王寺	真理子	垂水
坪山	フミ子	東串良
得能	実	肝付
岩元	奈津子	肝付
南園	龍子	南大隅

◆お問い合わせは
〒893-0016
鹿屋市白崎町1番1号
JA鹿屋島きもつき企画開発課
「おたよりコーナー」係まで
お待ちしております！

※おたよりコーナーでは、皆さんからの様々なお便りをお待ちしております。農業以外のことでも、どんなお便りください。

○いつもお世話になっております。デンプン用からいも（甘しよ）を作っておりますが、もう少し引き取り価格が高くなればと思っております。（鹿屋・50歳）

○子牛セリ市成績表が以前のようになり、見やすく、わかりやすくなりました。ありがとうございました。集計も大変ですが、畜産農家には大変参考になります。（肝付・60歳）

CROSSWORD PUZZLE

…お楽しみクイズ

ヨコのカギ

- ①もうすぐ夏、洋服ダンスも夏の装いに
- ②棚からブドウのように薄紫や白い花が咲き誇ります
- ③日が差すと足元から伸びてきます
- ④そば うどん スパゲッティ
- ⑥量より一良いものは良いですね
- ⑦泳げない人もこれを着ていると安心
- ⑧梅雨時の洗濯に頼もしい一台
- ⑫愛 —レター
- ⑬お父さんとお母さん
- ⑭料理を載せて運びます

- #### タテのカギ
- ①昔の豪族らの大きなお墓
 - ③祭りや演劇などで使われる顔を隠すもの — 舞踏会
 - ⑤家と家の間にある細い道 裏—
 - ⑥生産、産産活動のもとになるもの 地下— 観光—
 - ⑦ウナギを大きくしたような、鋭い歯を持つ海水魚
 - ⑨ギターは弦—、クラリネットは木管—
 - ⑩今日の遠足は—中止です
 - ⑪ヘア—、デッキ—、歯—
 - ⑬おへその辺りを指します
 - ⑭犬も歩けば—に当たる
 - ⑮ぼんやりとした様子 — 月夜
 - ⑯この看板は—塗りたてです

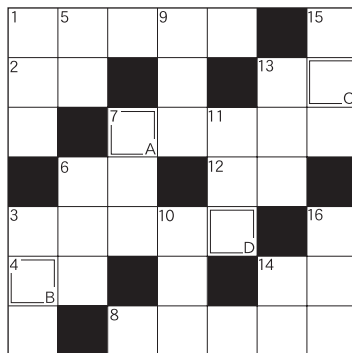

〈解き方〉

普通のクロスワードの要領で全部を解いてください。次にA-Dの二重ワクの文字を順に並べると、一つの言葉ができます。それが答えです。

〈応募方法〉

官製ハガキに、①解答 ②住所・氏名・年齢・電話番号 ③JAへの意見・要望・質問など何でも結構ですので、一言お書き添え下さい。

宛先は、

〒893-0016
鹿屋市白崎町1番1号
JA鹿屋島きもつき企画開発課
「お楽しみクイズ」係まで

締切は5月31日消印有効
正解者の中から抽選により、10名の方に粗品をお送りします。
当選者の発表は、7月号の紙面に発表します。

今月のおすすめの一冊

おばあちゃんの 梅干し・梅料理

藤巻あつ子 著
定価1,000円(税込)

基本の梅干しの作り方と、日々の献立に使える梅料理78点を豊富な写真でわかりやすく紹介。梅酢や赤じその活用法や、1kgから漬けられる「簡単漬け」の方法、梅酒やカリカリ小梅など人気のレシピも掲載。



※お買い求めは、各支所窓口まで

◎編集後記◎

今回の表紙は、「びわ」です。

「びわ」は初夏を運ぶ果物で、鹿屋地区、垂水地区、根占地区で栽培されています。爽やかな甘味とみずみずしさが特徴です。是非皆さんも初夏を味わってください！



心を込めてお手伝いいたします

葬儀事前相談コーナー

葬儀に関して、知っておきたいこと不安なこと、何でもお気軽にご相談ください。



お盆相談コーナー

お盆準備のあれこれについて、専門のスタッフが対応致します

総合葬祭ルミエールかのや	総合葬祭ルミエールたるみず
開催日：6/12(土)・13(日) 開催場所：JA大始良支所 連絡先：44-4466	開催日：6/19(土)・20(日) 開催場所：たるみず温泉センター 連絡先：32-7979
総合葬祭ルミエールこうやま	総合葬祭ルミエールなんぐう
開催日：5/29(土)・30(日) 開催場所：JA高山支所 連絡先：31-5511	開催日：6/5(土)・6(日) 開催場所：JA根占支所 連絡先：28-3491

※開催時間…土曜 PM 1:00~PM 8:00
日曜 AM 10:00~PM 3:00

お盆フエア

まごころ仕立ての

お盆の準備は、もうお済みですか？
知っているようで、意外とわからないことが多いのがお盆です。
ルミエールではお盆の準備に関する、あらゆるサービスとお手伝いをさせていただけます。
ぜひこの機会に、ご家族お揃いでお越し下さい。

○信頼と実績、行き届いたサービスで、心からお手伝い

+ 串良地区 巡回健診 +

健診を定期的に受けることは、隠れた病気の発見だけでなく、年齢とともに変化する体の様子が分かります。

是非、年1回は家族みんなで受診しましょう！！

対象地区	会場	健診日
串良地区	串良地区公民館別館	5/18(火)~21(金)

受付時間：午前7:30~

健診内容：特定健診、生活機能評価、胃がん検診、前立腺検診
B・C型肝炎検診、腹部超音波検診、骨粗しょう症検診



毎日元気であるために
年に1度は
健診を!!

毎日元気であるために
年に1度は
健診を!!

行事予定表 5May 6Jun

15	12	6	5	6/2	29	26	23	22	20	18	17	15	14	12	11	5/10	平成22年	
火	土	日	土	水	土	水	日	土	木	火	月	土	金	水	火	月	5月	
子牛せり市(17日迄)	総合ルミエールかのや お盆フエア(13日迄)	成牛せり市	東串良ピーマン狩り&農業祭	総合ルミエールなんぐう お盆フエア(6日迄)	成牛せり市	総合ルミエールこうやま お盆フエア(30日迄)	平成22年度第1回めぐりスクール	第17回通常総代会	JAバンク住宅ローン相談会	成牛せり市	JA鹿尻島きもつき野菜部会総会	串良地区巡回健診(21日迄)	子牛せり市(19日迄)	JA田代支所稲作部会 田車押し交流会	肝属春季畜産共進会	成牛せり市	助け合い組織「いきいき部会」総会	各地区集落座談会(14日迄)
																	6月	行事予定

(一部変更になる場合があります)

夢 Sun 参



J A 女性部大根占支部は、3月31日、錦江町サンドームで、「女性のつどい」を行い、次年度の活動計画の協議や会計報告が行われた。

今回、約40名が参加。毎年会計報告とともに、部員同士の交流を兼ねた恒例のグランドゴルフ大会も行われ、多くの部員が楽しみにしている。

皆さん、力いっぱいスティックを振り上げ、ボールの行方に一喜一憂。楽しみながら白熱したゲームを繰り広げた。



おじゃんせ通信



J A 助け合い組織「いきいき部会」の鹿屋支部古里地区は、3月12日、おじゃんせ(ミニディ)を実施。ゴキブリ団子作りを行った。

また今回、バンクーバーオリンピックにちなみ、新聞紙一枚をどれだけ長くちぎることができるかを競う「おじゃんせオリンピック」も開催。参加者たちは、より長く細かくちぎることに集中。「私は、長くできたよ」と笑顔で話す方もいた。最後には測定を行い、一位(金)、二位(銀)、三位(銅)を決め、大変盛り上がった。



楽らくレシピ

好評につき再掲載!!

女性部串良支部特製 ふくれ菓子

材料

- 小麦粉(強力粉)..... 1キ口
- 卵..... 10個
- 牛乳..... 1,000 cc
- 黒砂糖..... 1.4キ口
- はちみつ..... 50 cc
- 酢..... 50 cc
- タンサン..... 40グラム

作り方

- ① 小麦粉・黒砂糖・タンサンをふるいにかける。
- ② 卵、はちみつ、酢を混ぜる。
- ③ ②を牛乳に入れる。
- ④ ふるいにかけて小麦粉、黒砂糖、タンサンを一緒に混ぜ、蒸す。



平成22年度



新入組職員 誕生！！



今年度もJAに22名の仲間が入組しました。
今後、それぞれの職場で若い力を存分に発揮し、
組合員、地域農業のために業務にまい進してまいります。

よろしく願っています



あたたかく
見守ってください！

①所属部署 ②出身地

- | | |
|---|--|
| <p>【上段右より】</p> <p>持増勇喜
①農業機械センター②鹿屋市</p> <p>諏訪原竜太
①東串良支所・営農購買グループ②錦江町</p> <p>倉岡伸地
①垂水支所・金融共済グループ②垂水市</p> <p>末村浩幸
①串良支所・営農グループ②志布志市</p> <p>村岡真琴
①東串良支所・園芸農産課②鹿屋市串良町</p> <p>吉田宏平
①本所・企画管理部企画開発課②福岡県</p> <p>山下尚樹
①垂水支所・営農購買グループ②垂水市</p> <p>【中段右より】</p> <p>久神郁恵
①串良支所・購買課②鹿屋市</p> <p>原尻沙和
①本所・購買部生産資材課②鹿屋市</p> <p>星原由貴
①垂水支所・営農購買グループ②垂水市</p> <p>山口由美子
①本所・企画管理部庶務人事課②鹿屋市</p> | <p>黒瀬梨奈
①大根占支所・営農購買グループ②南大隅町</p> <p>鶴田沙弥
①田代支所・金融共済グループ②鹿屋市吾平町</p> <p>加治屋美咲
①本所・企画管理部企画開発課②鹿屋市</p> <p>【下段右より】</p> <p>坂下美喜
①高山支所・営農購買グループ②東串良町</p> <p>穂村早紀
①東串良支所・金融共済課②鹿屋市串良町</p> <p>榎原里佳
①本所・購買部生活課②鹿屋市</p> <p>平野香澄
①本所・金融共済部金融課②鹿屋市</p> <p>南瑞紀
①佐多支所・金融共済グループ②南大隅町</p> <p>福田綾音
①本所・金融共済部共済事務課②鹿屋市</p> <p>島名理絵
①本所・金融共済部金融課②鹿屋市</p> <p>以上</p> |
|---|--|

平成22年度

われわれが支所長です！！

“親しまれる”“安心”“安全”“健康”“笑顔”“に励みます！”



新
垂水支所
迫田 義明支所長



継続
大始良支所
東入来 明支所長



新
東部支所
松元 昭作支所長



新
鹿屋支所
中野 正治支所長



継続
内之浦支所
有村 真一支所長



新
高山支所
畠中 和文支所長



継続
串良支所
寺園 健一支所長



新
東串良支所
上別府 靖支所長



継続
佐多支所
野間 哲朗支所長



継続
田代支所
淵脇 耕二支所長



継続
大根占支所
松永 正水支所長



新
根占支所
折小野 邦治支所長

JAシニアクラブ

24時間 365日、
ケガからあなたをおまもりします。
26万人の方が加入しています。

※JAシニアクラブは、JAにて年金受給口座をお持ちの皆さまを加入者(被保険者)とする団体傷害保険制度です。

※ケガによる死亡や後遺障害、入院・通院、他人への賠償責任、携行品の傷害など、日常生活を補償する制度です。

こんな時に、お役にたっています…

- 畑で転倒して、腰を骨折し入院した。
- 庭木の手入れ中、脚立から転倒し、肩を脱臼した。
- 自宅の敷居につまづき、足を捻挫した。
- ゲートボール中に、足の筋を断裂した。
- 自転車に搭乗中、交通事故により死亡。
- ……保険金の支払事例より

資料請求ください！資料請求は下記の取扱代理店までご照会ください。

〔取扱代理店〕

鹿児島きもつき農業協同組合
鹿屋市白崎町1-1 ☎0994(41)5000

共栄火災海上保険株式会社 南九州支店 鹿児島直轄営業課
鹿児島市中央町29-1 ☎099(253)4717

平成22年度 東串良町ピーマン狩り&農業祭

今年もピーマン狩り&農業祭の季節がやってまいりました!!

東串良町の安心・安全な農畜産物を広めるため、ピーマンの無料収穫体験や農畜産物の即売会、ピーマン・きゅうりの試食宣伝コーナー等、様々なイベントが催され、毎年、県内外のご家族連れやお友達同士で参加される方に大人気のイベントです!

皆さまのお越しを心よりお待ちしております!!



日時 平成22年6月6日(日)

〈受付〉午前8:30~

〈開始〉午前9:00~

場所 東串良町民運動場

後味スツキリ! 飲みやすい!

地元産

辺塚だいたい

190グラム 30缶入り
(税込)
1ケース **2,100円**

JA鹿兒島きもつきでは、これまで内之浦支所でのみ数量限定で販売してきたジュシー「辺塚だいたい」を、好評につきこの度全支所購買で販売することとなりました。

地元産の辺塚だいたいを使用し、程よい甘さと酸味が特徴。幅広い年代の方に喜んでいただける味となっております。スポーツの後に、おやつのおともに、是非ご賞味ください。



**JA各支所で
好評販売中!!**

