

# つぎみ

～特集～

○農業者のための労災保険特別加入制度について

平成23年  
3月号  
No.205



鹿児島黒豚  
鹿屋市祓川地区



平成23年産

春を運ぶ農作物

# なんぐう地区の春ばれいしょ

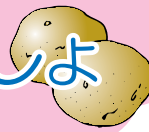

安全祈願祭・出発式・出荷協議会



安全祈願祭の様子



持留会長あいさつ



テープカット

なんぐう地区ばれいしょ専門部会は、2月16日、なんぐう地区ばれいしょ選果場で、平成23年産なんぐう地区春ばれいしょ安全祈願祭及び出発式を実施した。各関係機関・生産者ら約90名が出席の下、選果及び出荷業務の安全操業を祈願した。

その後出発式を行い、今年産の春ばれいしょ第一便を乗せたトラックが出発し、参加者全員で見送った。同部会の持留秋男会長は「今年産は寒波の影響で生育遅れが見られる」と話し、「消費者から信頼される産地確立の為、安心・安全な“なんぐう地区のばれいしょ”を事故なく、スムーズに消費地へ届けられるよう頑張ろう」と呼びかけた。

また、出荷協議会も行なわれ、青果市場関係者や行政、生産者らが集まり、これから始まる集出荷体制について確認しあった。

今後、佐多地区から根占地区、大根占地区と南方から順に出荷するリレー方式で、本格的には3月中旬から、5月上旬までの出荷が始まる。

今年産は生産者563名で、195%（前年比3%増）栽培。約4700トンの出荷を計画している。なんぐう地区のばれいしょは、かごしまの農林水産物認証の再認定を取得。安心して皮ごと食べられ、食物繊維も豊富。



春ばれいしょ初選果

## 『肝属茶』の消費拡大を！！ 肝属地区茶業振興会総会を開催

肝属地区茶業振興会は、2月9日、鹿屋市内のホテルで、平成23年度総会及び研修会を開いた。

安心・安全な「肝属茶」の銘柄産地の確立と、リーフ茶を広くPRして、消費拡大を図ろうと、各関係機関や生産者ら約80名が集まり結束を深めた。

総会では、平成22年度の事業実績報告や平成23年度の事業計画等が協議され、全て承認された。

また、役員改選があり、会長に田原義博氏（鹿屋市）が選ばれた。

研修では、JA県経済連と大隅地域振興局より、除灰対策や異物混入防止等について詳しく説明があり、参加者らは熱心に学んでいた。

今年度は、摘採面積650%、荒茶生産量1640トンを計画している。



城下俊郎前会長あいさつ

## がんばれ！！ 未来の農業を担う若者たち

鹿屋農業高校で、2月3日、『営農の門出を励ます会』が行われた。各関係機関や在校生ら約100名が出席の下、就農志向者及び農業関連企業就職者として35名の卒業生の門出を祝った。

後継者育成対策協議会会長の楠元忠洋錦江町長は、「農業を目指す若者は日本の農業を支えていく大きな財産だ。地域農業の発展の為に頑張ってもらいたい。行政も知恵を絞って皆さんを支えていく」と激励の言葉を送った。

最後は農高牛乳で乾杯し、35名の門出を祝った。



鹿屋農高卒業生35名

## 食&アグリ交流会開催！ 肝付町特産「辺塚だいたい」をPR!!

大隅地域振興局が1月19日、鹿屋市中央公民館で「きもつきの食と農を考えよう!食&アグリ交流会」を行った。肝属の魅力あふれる特産品や農畜産物の地産地消を広めようと、今回、初の試みで実施された。

交流会には、生産者・食品加工関係者・スーパー・飲食店・給食関係者など多くの関係者ら約150名が参加した。振興局農林水産部の稲森龍平部長は「食料供給基地“おおすみ”の発展が、食農教育による消費拡大と将来の担い手育成につながる。関係団体の交流を期待したい」と話した。

当JA内之浦支所は、肝付町内之浦の振興品目「辺塚だいたい」を使用した、ジュース・ポン酢・お菓子などを出品、PRを行った。独特な香りと酸味が年代問わず参加者達に好評だった。同支所の有村真一所長は、「需要は増えつつあるが、まだ知らない人も多い。全国的に発信していけたら」と期待を寄せた。

辺塚だたいは、さわやかな香りと程よい酸味が特徴の香酸かんきつ類の一種で、商品開発、販路拡大に向けて、JA・肝付町・観光協会・加工グループなどが協力し取り組んでいる。

その他にも、鹿屋産さつまいも「紅はるか」を使用したお菓子や、かごしまブランドの一つでもある「なんごう地区のばれいしょ」を使用した加工品・お菓子など多くの地元特産品や農畜産物が並んだ。試食をしながら、情報交換を行い、肝属の“食”の素晴らしさを確認し合った。



### 辺塚だたい現地検討会



JA・肝付町・大隅地域振興局が、2月9日、辺塚だたい現地検討会を開いた。

昨年産は、着果時期の長雨の影響で生理落果により収量が減少した。今年産は、品質向上と収量増を図る目的で現地検討会を実施した。総勢25名参加が参加。

間伐・縮伐・せん定など徹底した管理作業が作業効率化と反収の引上げにつながるとあって、参加者らは熱心に学んでいた。

### 食育を進めよう!かのや「食」と「農」交流イベント

鹿屋市と、かのや食と農交流推進協議会は、1月26日、鹿屋市漁協で、『かのや「食」と「農」交流イベント』を行った。食育に携わる関係機関・団体など約130名が参加した。宮崎県で発生した口蹄疫の影響で、8月に予定していた日程を延期し開催。今回が初の試み。

交流会では、食育ジャーナリスト・砂田登志子さんの講演や、同協議会の福司山エツ子会長らのパネルディスカッションがあり、食をめぐる現状や課題、食育の必要性など活発な意見が交わされた。また、市漁業協同組合女性部によるあじのさばき方講習会や、市茶業青年部緑萌会による茶の試飲販売もあり、多くの来場者で賑わった。

鹿屋市では、平成21年度に『かのや「食」と「農」交流推進計画』を策定。食育・地産地消・教育ファーム推進の為の基本方針や具体的な目標を示している。この計画に基づき、各関係者らが連携して「食」と「農」の交流に関する取り組みや、市民の健康で豊かな食生活の普及・定着を進めている。今後も関係機関が連携して様々な事業に取り組む。





## 鹿屋地区

### 鹿屋産さつまいも「紅はるか」普及拡大に向けて講習会

鹿屋地区さつまいも部会は、1月27日、大始良支所で、紅はるか栽培講習会を行った。生産者や各関係機関ら約30名が参加した。

同部会は、でん粉用・加工用の甘藷生産も進めながら、付加価値が期待される、有望品種「紅はるか」の産地化に向けて、各関係機関一体となって取り組んでいる。

会では、J Aと大隅地域振興局から、生産技術・防除の徹底・土壌管理などについて詳しく説明があり、参加者らは熱心に学んでいた。

有留隆会長は「全員で品質向上に取り組み所得向上を図ろう」と話し、鹿屋産紅はるかの普及拡大に向け、生産者らは結束を固めた。



## 鹿屋地区

### 中晩柑類栽培講習会を開催

鹿屋地区果樹部会は、2月10日、平成23年中晩柑類栽培講習会を行い、生産者ら約30名が参加した。実際に園地で縮伐・せん定を行ない、今後の管理作業について、大隅地域振興局より説明があった。その後、室内検討会で、ポンカンの栽培暦や農薬の防除履歴についてJ A・振興局が説明。参加した生産者らは熱心に学んだ。

同部会は、平成22年9月に新設された鹿屋市立南部学校給食センターへポンカンを納品し、地産地消の取り組みを積極的に行なった。



## 田代地区

### もしもの時に備えて！防火訓練を実施

J A田代支所で、1月28日、防火訓練を行った。同支所職員ら15名が参加した。大隅肝属地区消防組合・南部消防署員2名による指導の下、給湯室から出火したとの想定で、避難方法・お客様の誘導方法・消火器の使用方法・警報機の設置方法などを学んだ。

非常時に備え、迅速な対応で被害を最小限に食い止められるよう、職員らは熱心に学んでいた。今後も定期的に行う。



### 茶業女性部交流を図る

肝属地区茶業女性部は、2月18日、錦江町役場会議室で研修会を開いた。

茶生産への意識向上と交流を目的に、年1回開催しており、今年で8回目。生産者ら約30名が参加した。

研修会では、県経済連・湯ノ口調査役より、情勢報告、除灰・異物混入防止の徹底について説明があり、安心して安全な茶生産の取り組みについて学んだ。

また、研修会終了後、フワーアレンジメントを行ない、参加者らは交流を図った。



## 家の光

4月号

読みどころ 活かしどころ

表紙の人

永作博美さん

少女のようなあどけなさ、さっぱりした大人っぽさを併せ持つ永作博美さん。すべすべの色白肌は、茨城県のイチゴ農家で育ったから？昨年は第1子を授かり、公私ともに最高に輝いています。

『家の光』は創刊85周年を迎えました

85



### 特集 それでも前へ

農業はまわりの環境に左右されやすく、ひとたび問題が発生すると、営農を続けていくのが難しくなります。しかし、どれだけ大きな被害や境遇に遭っても強靱な精神力でふたたび農業を始めた人たちがいます。

まず、登場するのは口蹄疫被災農家の宮崎県川南町（J A尾鈴管内）の進靖子さん。昨年6月、口蹄疫発生にともない55頭のウシの命を失いましたが、11月ふたたび牛を導入し、経営を再開します。

被災直後はとても落ち込んだといいますが、全国からのたくさんの励まし、家族や仲間の支えが彼女を奮立たせました。

また、火山噴火、視覚障害といった、困難な事態を乗り越え、前に向かって歩みを進める人たちの姿を伝えます。

畑の情報便  
自慢のエダマメを作ろう

別冊付録  
野菜ものしり帳 栽培カレンダー付き

◆詳しいお問い合わせは、本所・企画管理部企画開発課（TEL 0994-44-3119）まで。

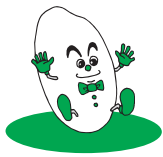

# 売れる米づくり! おいしい米づくり!

パート  
4

早期米 = 田植え準備及び植え付け =



## 1. 深耕

耕起は深くゆっくりと入念に行ってください。  
(耕起時の深さは、15~20cm確保を目標にしましょう)  
作土が浅いと肥料養分が表層部に多くたまるなど、根の張りが浅くなるため、  
初期生育から悪くなりますので注意をしてください!!

## 2. 施肥量 (基肥)

前回のパート3に、飼料及び野菜などの残渣処理について書いてありましたように、  
肥料分が多く残っていることと思いますので、今一度、確認してからの施肥をしてください。  
尚、地力に応じた施肥量を!! (高い水田・低い水田)

## 3. 箱施薬による病害虫の省力的防除法

水田に入っの農薬散布処理は労力的に大変ですので、箱による処理をおすすめします。  
処理方法は、田植え2日前又は、当日処理としてください。  
(いもち・イネミズゾウムシ・ウンカ・ヨコバイ類の防除など)



## 4. 除草剤処理

田植え後5日~10日前後までの処理を!!  
粒剤(液剤)処理をされる方は、水深を3~5cmを目安にしてください。  
(水深が浅いと薬害がでますので注意を!!)  
※尚、安全使用基準を守って正しく処理をしましょう!!

※お問い合わせは、各支所園芸農産技術員へ。



J A鹿児島きもつき根占農業機械センター

# 春季農業機械展示会



ところ：根占農機センター

1日目：3月25日(金)  
午前9時~午後5時



2日目：3月26日(土)  
午前9時~午後3時

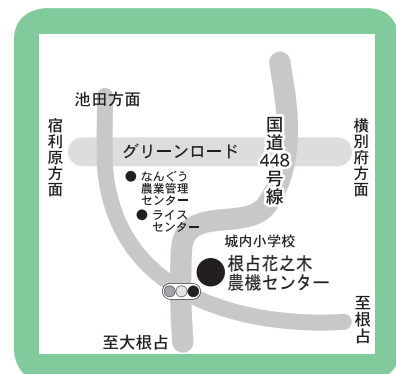

新商品も多数展示して、皆様の御来場をお待ちしております!

# 理事会だより



1月28日に第11回理事会が開催され、以下の議案について協議が行われました。

## 議案

- 一. 平成23年度事業計画(案)について
- 二. 平成23年度固定資産取得計画(案)について
- 三. 不良債権の譲渡について
- 四. 内部監査の品質評価実施要領の制定について
- 五. 設備借入金の借入について
- 六. その他

## 【売却のみ】

## 2月子牛セリ市成績表

(単位：頭・円) 価格は税抜き

項目	地区	鹿屋	垂水	串良	東串良	高山	内之浦	大根占	根占	田代	佐多	管内平均
総	頭数	319	46	443	155	130	25	77	98	42	59	1,394
めす	頭数	145	20	216	64	54	11	40	44	16	31	641
	最高	678,000	486,000	698,000	694,000	589,000	389,000	754,000	553,000	712,000	666,000	754,000
	最低	237,000	212,000	68,000	232,000	274,000	302,000	237,000	245,000	256,000	260,000	68,000
	平均	368,186	324,600	358,667	348,875	360,852	353,091	356,375	354,500	376,063	369,226	359,384
去勢	頭数	174	26	227	91	76	14	37	54	26	28	753
	最高	594,000	481,000	656,000	577,000	684,000	504,000	553,000	580,000	522,000	482,000	684,000
	最低	299,000	252,000	259,000	192,000	235,000	377,000	330,000	251,000	358,000	318,000	192,000
	平均	433,218	424,154	435,617	424,692	436,697	434,071	437,351	426,704	434,615	413,357	432,011
総	平均	403,658	380,870	398,097	393,387	405,192	398,440	395,286	394,286	412,310	390,169	398,615
前月比		22,812	3,263	15,844	21,798	20,072	24,869	17,244	-1,079	39,643	7,114	17,654
	平均体重雌	260	232	251	247	259	251	248	259	255	256	253
	” 去勢	293	286	282	286	294	292	300	289	293	283	288
	総平均体重	278	263	267	269	279	274	273	275	278	269	272

## 子牛セリ種雄牛別成績表

種雄牛名	めす		去勢		合計	
	頭数	平均	頭数	平均	頭数	平均
勝次郎	178	363,416	181	436,967	359	400,499
勝糸福	100	344,120	106	414,698	206	380,437
悟空7の8	71	348,014	75	423,640	146	386,863
百合茂	54	432,926	57	474,351	111	454,198
花乃国	50	359,620	61	438,098	111	402,748
第2平茂勝	45	353,044	35	420,371	80	382,500
鉄平	31	345,774	38	420,395	69	386,870
安福久	23	495,261	27	428,037	50	458,960
勝安竜	30	362,767	19	419,000	49	384,571
金幸	19	363,684	28	422,464	47	398,702
金幸福	21	370,381	15	424,267	36	392,833
華春福	12	341,333	21	468,238	33	422,091
財金茂	18	342,444	14	407,714	32	371,000
鶴勝	14	345,643	17	382,412	31	365,806
土龍波	14	323,143	12	412,000	26	364,154

## 総評

2月子牛セリ市が、2月14日から16日の3日間開催され、雌844頭・去勢856頭の上場頭数となり、価格については、前回比約20千円高となりました。

今回のセリ市は、口蹄疫発生後の肥育農家における充足率が不足をきたしていることから子牛頭数不足が見込まれ、県内・県外の購買者の引き合いがあり慶兆な取引がなされました。

畜産に関するお悩み等は、お近くのJA各支所畜産担当者か、本所畜産部相談窓口へお気軽にへご相談下さい。



# おたよりコーナー

## おたのしみクイズ当選者

1月号・・・ホシガキ

- |   |   |   |     |     |     |   |   |
|---|---|---|-----|-----|-----|---|---|
| 松 | 下 | 文 | 子   | ・・・ | 鹿   | 屋 |   |
| 平 | 松 | 初 | 子   | ・・・ | 鹿   | 屋 |   |
| 原 | 口 | 知 | 子   | ・・・ | 鹿   | 屋 |   |
| 大 | 迫 | 美 | 保   | ・・・ | 垂   | 水 |   |
| 大 | 鳥 | 久 | 子   | ・・・ | 東   | 串 |   |
| 竹 | 之 | 井 | 百   | 子   | ・・・ | 肝 | 付 |
| 大 | 山 | 真 | 由   | 美   | ・・・ | 肝 | 付 |
| 牧 | 成 | 子 | ・・・ | 肝   | 付   | 付 |   |
| 谷 | 口 | ゆ | り   | 子   | ・・・ | 錦 | 江 |
| 郷 | 原 | 安 | 子   | ・・・ | 錦   | 江 |   |

◆お問い合わせは  
〒893-0016  
鹿屋市白崎町1番1号  
JA鹿児島きもつき企画開発課  
「おたよりコーナー」係まで  
お待ちしております！

- JAガソリンスタンドで20リットル入れたらポイントがもらえて、ガソリン券をもらいました。灯油も安く有難いです。まだまだ寒い日が続くので利用させて頂きます。  
(錦江・50歳)
- クロスワードは頭の体操になります。手紙を書く事もほとんどなく、漢字も思い出せなくなってきました。もっと頭を使わなきゃと思う毎日です。  
(肝付・58歳)
- 楽しくレシピのがね天を早速作ってみました。今までは適当に作っていましたが、とても美味しくできました。身近にある材料で今後も教えてください。  
(肝付・67歳)

## 今月のおすすめの一冊

### 有機農家に教わるもっとおいしい野菜の作り方

林 重孝 著  
定価 1,680円 (税込)



土づくりから種採りまで、農薬や化学肥料に頼らない有機栽培の極意をプロが教える。写真とイラストでプロセスを細かく、わかりやすく解説。トマト、ナス、キャベツ、ラッキョウなど全部で52品目を紹介。

## ◎編集後記◎

今回の表紙は「鹿児島黒豚」で、生後40日前後、約8kgの子豚です。

JA鹿児島きもつきでも代表的な畜産物の一つ。ほのかな甘さと柔らかい口当たりが特徴です。当JAのホームページでも紹介していますので、是非一度ご覧ください。

## CROSSWORD PUZZLE

### …お楽しみクイズ

#### ヨコのカギ

- ① 「雨後の一」は次々出てくるさま
- ② ゴロゴロという音とともに降ってくる激しい雨
- ④ 猫が入りたがりそうな暖房器具
- ⑤ 妹や弟がいる女性
- ⑦ 「もういいかい」「まあだだよ」
- ⑩ 新鮮な魚のシンプルな料理法
- ⑪ 分数で、下の数字は分母、上の数字は一
- ⑬ 「一矢の如(ごと)し」は時のたつのが早いこと
- ⑭ アサガオのは軍配みたいな形です
- ⑮ 若芽を摘んで食べることもある菊の仲間
- ⑯ 善しあし 政策の一を論ずる

- #### タテのカギ
- ① 洗濯や行水に使われてきた大きな容器
  - ③ チョコレートと同じ原料で作る飲み物
  - ⑥ ノートや便箋に引かれてある線
  - ⑧ ブドウには、ある品種とない品種があります
  - ⑨ 田や畑で丹精こめて作るもの
  - ⑫ いくつもの厳しいーを乗り越える
  - ⑭ 眠れなくなってしまう困った状態
  - ⑯ 根を詰めて仕事をすると、こつてしまいがちなところ
  - ⑰ おいは男性、こちらは女性
  - ⑱ 春、空高く飛んで鳴く鳥
  - 漢字だと「雲雀」
  - 兄が1人だけいる男性

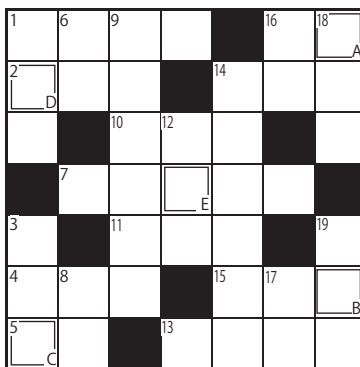

#### 〈解き方〉

普通のクロスワードの要領で全部を解いてください。次にA-Eの二重ワクの文字を順に並べると、一つの言葉ができます。それが答えです。

#### 〈応募方法〉

官製ハガキに、①解答 ②住所・氏名・年齢・電話番号 ③JAへの意見・要望・質問など何でも結構です。一言お書き添え下さい。宛先は、

〒893-0016  
鹿屋市白崎町1番1号  
JA鹿児島きもつき企画開発課  
「お楽しみクイズ」係まで

締切は3月31日消印有効  
正解者の中から抽選により、10名の方に粗品をお送りします。  
当選者の発表は、5月号の紙面に発表します。

# 平成23年度 人間ドック受診のご案内

JA厚生連健康管理センターの人間ドックとは…

## 検診結果が当日に分かる!

検診結果は受診日当日医師が説明します。さらに、必要な方には保健・栄養指導も行ないます。



## 検診内容が充実している!

充実した検査内容に加え、オプション検査もあります。

- ◎頸動脈エコー検査
- ◎脳検査オプション
- ◎肺がんCT検診
- ◎内臓脂肪量測定
- ◎骨粗しょう症検診
- ◎睡眠時無呼吸症候群簡易検査

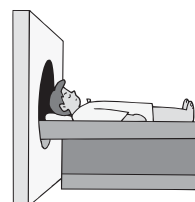

## 受診しやすい!

当センターは国民健康保険（一部除く）、協会けんぽなどから指定を受けているため、補助金措置があり、対象者は受診料金が安くなります。

## 優良総合健診施設に認定!

受診環境、データ管理、健診の精度など一定の基準を満たしており、日本総合健診医学会より「安心して受診できる人間ドック」施設として認められています。

人間ドックに関するお問い合わせ・お申し込みは・・・

JA鹿児島きもつき本所 TEL 0994-44-3119  
(企画開発課) または各支所人間ドック担当者へ

地区名	受診日	コース(人数)		出発場所 (出発時間)
		一般	女性	
鹿屋	7月7日(木)	10名		本所 (午前6時20分)
	8月1日(月)	10名	10名	
	10月5日(水)	10名	10名	
	12月9日(金)	5名	5名	
	12月21日(水)	5名	10名	
	1月5日(木)	5名		
	1月19日(木)	5名		
垂水	4月28日(木)	5名		垂水フェリー (午前7時10分)
	7月7日(木)	5名		
	8月10日(水)	10名	5名	
	10月31日(月)	5名	5名	
	1月12日(木)	5名		
串良	1月17日(火)	5名		串良支所 (午前6時10分)
	7月21日(木)	15名		
	8月8日(月)		10名	
	9月28日(水)	5名		
	11月7日(月)		10名	
東串良	12月2日(金)	5名	10名	東串良支所 (午前6時10分)
	4月8日(金)	10名		
	4月12日(火)	15名		
	5月12日(木)	5名		
	7月1日(金)	10名	10名	
内之浦	8月3日(水)	5名	10名	内之浦支所 (午前5時35分)
	8月8日(月)		5名	
	5月10日(火)	2名		
高山	6月23日(木)	2名		高山支所 (午前6時00分)
	2月28日(火)	1名		
	4月20日(水)	8名	10名	
	4月27日(水)	7名		
大根占	7月12日(火)	5名		大根占支所 (午前6時10分)
	10月26日(水)	10名	5名	
	1月11日(水)	15名	5名	
根占	5月6日(金)	10名	5名	根占支所 (午前6時00分)
	6月20日(月)	5名	5名	
	8月17日(水)	10名	5名	
	9月1日(木)	10名		
	10月19日(水)		10名	
田代	2月27日(月)	10名		田代支所 (午前5時50分)
	5月6日(木)	3名	2名	
	6月20日(月)	5名		
佐多	8月12日(木)	2名	3名	佐多支所 (午前5時40分)
	5月13日(金)		5名	
	6月7日(水)	5名		

◎上記の日程で、JA厚生連健康管理センターにおける、人間ドックを募集しています。

◎JA厚生連まで無料送迎も行なっています。

## 行事予定表

3 Mar 4 Apr



25	22	15	12	3/2	平成23年3月～4月行事予定
金	火	火	土	水	
展示会	根占農機センター春季農業機械展	成牛せり市	子牛せり市 (～17日迄)	成牛せり市	

(一部変更になる場合があります)



# 夢 Sun 参



J A女性部高山支部は、2月4日、親睦を兼ねた研修旅行を実施。各地区の班長ら23名が参加した。

鹿児島市内のテレビ局へ訪問し、今年7月から全国一斉に始まる『地上デジタル放送』について学んだ。また、神社へ参拝し今後の女性部活動の更なる発展を祈願した。

その他、温泉やバイキングを満喫。天候に恵まれ、食事をしながら一望できる鹿児島市内の景色が絶景で、参加者から「食事も美味しく、景色も最高!」と喜ばれた。

その後、鹿児島の農畜水産物を取り揃えた直売所“おいどん市場与次郎館”で買い物を楽しみ、参加者らは有意義な一日を過ごした。



# おじゃんせ通信



J A助け合い組織「いきいき部会」鹿屋支部は、2月8日、浜田公民館で、おじゃんせ(ミニデイ)を行い、毎年恒例のゴキブリ団子作りを行なった。ホウ酸・すり潰した玉ねぎ・小麦粉・砂糖・牛乳を混ぜ合わせ、日に当てて乾燥させたら出来上がり。手作りのゴキブリ団子は効果抜群で大好評。参加者からは「ゴキブリを見なくなった」との声も。

昼食は家の光11月号掲載『鮭のぽかぽかゴマみそ鍋』を作った。里芋や大根、人参などの根菜をたくさん使ったお鍋。鮭や根菜には体を温める効果があるので、体の芯から温めて代謝もアップ。参加者らは「温まるね～お家でも作ろう!」と話していた。



# 楽らくレシピ

## 材料(4人分)

- ピーマン..... 小4個
- マヨネーズ..... 40g (小さじ8)
- ベーコン..... 1切れ(約24g)
- とろけるチーズ..... 小さじ4 (約12g)
- 濃口しょう油..... 少々

## 作り方

- ①ピーマンは縦2つ切りにして、中の種子を取り除きます。
  - ②①に、マヨネーズ、0.5mm～1cm幅に切ったベーコン、とろけるチーズの順番で入れる。
  - ③②の上から、しょう油を一滴たらし、オーブントースターで3～5分焼いたら出来上がり。  
(チーズが溶けるのが目安)
- ※味付け、焼き具合は好みにより加減してください。熱いうちにお召し上がりください。

## 東串良町園芸振興会女性部

# ピーマンのオープン焼き

焼く前のピーマン▶



◀KTS テレビ取材の様子

# 農業者のための労災保険

## いざという時のため、労災保険に加入しましょう。

労災保険は、労働者に業務災害（病気・けが等）が起こった場合にその治療費や生活を保障するための公的保険制度です。農作業中の事故の発生率が非常に高いことから、農業者は事業主であっても次に掲げる3つの労災保険のいずれかに特別加入することができます。万一の事故に備え、労災保険に加入しましょう。

### 農業者（事業主）の労災保険特別加入制度

農業者が加入できる労災保険は3種類あり、加入できる条件や補償内容に違いがあります。

2つ以上に重複して加入することはできませんので、自分の営農スタイルに合わせて加入しましょう。



## 労災保険特別加入制度

### ① 特定農作業従事者

#### 加入資格

- 経営面積2ha以上か、年間の農畜産物販売額が300万円以上
- 地域営農集団（集落営農組織）、農事組合法人の構成農家（家族従事者含む）

#### 補償対象



・農機を使う作業

・2m以上の高所作業（40度以上の傾斜地での作業含む）



・農薬散布

・牛、馬、豚に接触する作業  
・サイロなど酸素が欠乏する恐れがある場所での作業

### ② 指定農業機械作業従事者

#### 加入資格

15歳以上なら誰でも加入できる

#### 補償対象

農作業でトラクター、コンバイン、刈り払い機などの農業機械を使う場合



### ③ 中小事業主等

#### 加入資格

原則として労働者を通年雇用（年間100日以上、パートなどの労働者を雇用する場合も含む）し、労働保険の事務を「労働保険事務組合」に委託している事業主とその家族従事者等

#### 補償対象

所定労働時間内の農作業中の事故や疾病





## 雇用労働者の労災保険加入手続きはお済みですか？

- 以下の場合の雇用労働者の労災保険加入は義務付けられています。
  - ・ 「指定農業機械作業従事者」「特定農作業従事者」「中小事業主等」として労災保険に加入する場合
  - ・ 法人経営を行っている場合
  - ・ 個人経営でも、5人以上の労働者を常時雇っている場合

## 年間保険料（特別加入）

- 年間の保険料は、年間の農業所得に基づき保険料算定基礎額と農業所得がほぼ等しくなるよう3,500円～20,000円の範囲から給付基礎日額を選んでいただき、この額を基礎に算出します。具体的には下の表のようになります。

なお、雇用労働者の保険料は総支払い賃金の1000分の12にあたる額です。

保険料表（H21. 4. 1～）

給付基礎日額 A	保険料算定基礎額 (賃金総額) B=A×365	年 間 保 険 料		
		特定農作業従事者 B×9 / 1000	指定農業機械作業従事者 B×5 / 1000	中小事業主等 B×12 / 1000
20,000	7,300,000	65,700	36,500	87,600
18,000	6,570,000	59,130	32,850	78,840
16,000	5,840,000	52,560	29,200	70,080
14,000	5,110,000	45,990	25,550	61,320
12,000	4,380,000	39,420	21,900	52,560
10,000	3,650,000	32,850	18,250	43,800
9,000	3,285,000	29,565	16,425	39,420
8,000	2,920,000	26,280	14,600	35,040
7,000	2,555,000	22,995	12,775	30,660
6,000	2,190,000	19,710	10,950	26,280
5,000	1,825,000	16,425	9,125	21,900
4,000	1,460,000	13,140	7,300	17,520
3,500	1,277,500	11,493	6,385	15,324

※給付基礎日額が3,500円の場合、申し込み人数により年間保険料について上記と若干の誤差が生じることがあります。

?

## よくある質問Q&A

?

**Q.** 労災保険の特別加入は、どこに申請をすればいいのですか？

**A.** 基本的にはJAです。但し条件がありますので、詳しくはJA担当者にお問い合わせください。

**Q.** 農業者なら誰でも労災保険に加入できますか？

**A.** 専業農家はもちろん、兼業農家であっても、一定の農作業に従事する農業者本人は特別加入制度を利用して労災保険に加入することができます。

?

?

担当部課：JA鹿児島きもつき 本所 企画開発課 TEL 0994-44-3119

# 2010 ウィンターキャンペーン 当選番号

JAバンクウィンターキャンペーンに、多くのご応募いただき、誠にありがとうございました。厳正なる抽選の結果、下記の番号の方が当選されました。おめでとうございます!!



当選された方には、JA鹿児島きもつきオリジナル焼酎『きもつき浪漫』特選4合瓶をプレゼント致します。どうぞお召し上がりください。

## きもつき浪漫定期 当選番号

053208	053058	053355	053277	053139	053089	053046	053492	053433	053222
053150	053394	053109	053312	055014	055398	055110	055246	055065	055382
055220	055325	055165	055043	055057	055185	055082	056500	056060	056533
056039	056541	056411	056140	056365	056008	056072	056413	058311	058176
058335	058291	058023	058284	059003	058807	058667	058706	058562	058639
058532	058821	058582	058664	058746	058858	058791	058592	058677	058507
058872	059907	059539	059700	059848	059693	059559	059820	059912	059605
059972	059616	059901	059927	059744	059564	059764	059754	057239	057075
057000	056993	057192	057278	057084	057139	057210	057037	056893	056911
057307	060651	060686	060624	060582	060717	060611	060570	064404	064160
064420	064310	064380	064202	064336	064173	064327	064502	064364	064247
064230	064431	064272	064409	064329	061216	061354	061002	061170	061139
061205	061258	061305	061263	062294	062049	062111	062035	062084	062203
062248	062286	062384	062011	062136	062199	063273	063184	063002	063180
063136	063145	063326	063725	063584	063751	063700	063693	063810	063719

※当選者につきましては、当JA各支所よりご連絡いたします。

## こんにちはAコープです!

### Aコープ なんぐう店

Aコープなんぐう店は、今年でオープン26年目を迎えます。

地元組合員の皆さまの心のオアシスとなる様、頑張っております!

お店の場所は、JAの根占支所のすぐ横。どうぞお立ち寄りください。



店長 溝田義文

店長の溝田です。細やかな接客サービスを心がけております。お気軽に声をかけて下さい!

趣味は「旅」です。近くの日帰りがほとんどですが、将来は自分で運転して日本一周するのが夢です!

JA鹿児島きもつき

ファーマーズ  
コープ



出荷者随時募集中。詳しくは従業員までお問い合わせ下さい。

毎月第3火曜日は「お味噌の日」

なんぐう店恒例!開店から24年続く人気企画です。

「Aコープ麦味噌(5kg)」が大変お買い得!どうぞお見逃しなく!!

現在、51名の生産者の方々の、毎朝採れたて野菜、果物、加工品が入荷中!お客様にも大好評です!



無添加  
手作りパン

おひさま農園の自家製「米粉」を使って作ったパンやクッキーは人気商品。



店長 オススメ品!!



Aコープなんぐう店 電話：0994-24-2232 営業時間：朝9時～夜8時